

Fahrzeugbewertung

Fahrzeughalter	Sozialversicherung für Landwirtschaft, Forsten u. Gartenbau Weißensteinstr.70-72 34131 Kassel
Auftrag vom / durch	27.03.2024 11:20 telefonisch Sozialversicherung für Landwirtschaft, Forsten u.
Besichtigungsdatum / Ort	10.04.2024 09:00 Sozialversicherung für Landwirtschaft, Forsten u. Neumarkter Str.35 81673 München
Anwesend bei Besichtigung	Herr Noack

Ergebnis

Einkaufswert ohne MwSt.	2.268,91 EUR
19% MwSt. auf den Einkaufswert	431,09 EUR
Einkaufswert mit 19% MwSt.	2.700,00 EUR

Technische Daten

Amtliches Kennzeichen	KS-LS 592	
Fahrzeugidentnummer	W0LPD9EB8F1030558	
Fahrzeugart	Fz.z.Pers.bef.b. 8 Spl. (M1)	
Aufbaubeschreibung	Mehrzweckfahrzeug 5-türig (AF)	
Fahrzeughersteller	OPEL (0035)	
Typ	P-J/SW (ATO)	
Verkaufsbezeichnung	Zafira Tourer 2.0 CDTI Automatik Edition	
Antriebsart	Diesel OBD	
Emissionsklasse	EURO6;W;PI/CI; M, N1 I (36W0)	
Leistung	96 kW	
Hubraum	1956 ccm	
Farbe	silver metallic	
Erstzulassung	24.03.2015	
Letzte Zulassung	24.03.2015	
Nächste HU	März 2024	
Anzahl Vorbesitzer	0, angegeben	
Laufleistung	134.803 km abgelesen	
	134.803 km geschätzt	
Bereifung		
Vorderachse	225/50 R17 98V Fulda	
	Links 6,0 WO	Rechts 6,0 WO
Hinterachse	225/50 R17 98V Fulda	
	Links 7,5 WO	Rechts 7,5 WO
	Legende: WO = Winterreifen	
Ausstattung	Ausstattung und Zubehör siehe Fahrzeugbewertung	
Grundlage Fahrzeugdaten	Zulassungsbescheinigung Teil I / Fahrzeugschein-Original	

Gutachten-Nr. 3885493Bei Rückfragen bitte Gutachten-Nr.
und Datum angeben**Datum: 17.04.2024****Auftrag :**

Es wurde der Auftrag erteilt, eine Fahrzeugbewertung über das nachfolgend näher beschriebene Fahrzeug zu erstellen.

Bei der Wertermittlung wurden sachverständigenseits die wesentlichen Einflussgrößen wie Neupreis, Alter, Betriebsleistung, Typen- und Konstruktionsänderung, Bereifung, Sonderausstattung und Zubehör, Marktgängigkeit und Marktlage, Erhaltungszustand, Einsatzart, Besitzverhältnisse, werterhöhende Instandsetzungsaufwendungen, Altschäden, notwendige Instandsetzungen und Aufwendungen sowie eventuelle Minderwerte berücksichtigt.

Fahrzeug-Identifizierung :

Die Fahrzeug-Identifizierungs-Nummer (FIN) wurde am Fahrzeug abgelesen und die Übereinstimmung im Verlauf der Besichtigung mit den vorgelegten Unterlagen festgestellt.

Besichtigungsbedingungen :

Die Besichtigungsbedingungen waren zur Beurteilung des Fahrzeuges ausreichend.

Hilfsmittel :

Zur Untersuchung des Fahrzeuges standen Hubmittel bzw. eine Grube zur Verfügung.

Probefahrt / Probelauf :

Ein Probelauf des Motors wurde durchgeführt.

Allgemeinzustand :

Das Fahrzeug befand sich in einem dem Alter und der Laufleistung entsprechend mäßig gepflegten Allgemeinzustand.

Der Innenraum war ungepflegt.

An der Karosserie waren lokale Lackunterrostungen vorhanden.

Vorschäden :

Am Fahrzeug wurden unreparierte Vorschäden festgestellt. Im Wesentlichen waren die folgenden Fahrzeugteile beschädigt: Hagelschaden mit vorliegendem Gutachten 202109314 vom 24.09.2021.

Am Fahrzeug wurde eine Lackschichtdickenmessung durchgeführt. Die Messwerte lagen innerhalb der Toleranzen von Erstlackierungen.

Service- und Betriebsmittel :

Folgende Service- und Betriebsmittel waren vorhanden:

- Betriebsanleitung
- Kundendienstheft
- 2 Fahrzeugschlüssel
- Bordwerkzeug
- Verbandskasten
- Warndreieck
- Reifenfüllmittel
- Laderaumabdeckung
- Gepäckraumtrenn-Netz
- Letzte Inspektion bei KM 126.902 am 11.04.2023
- Fahrzeug stand auf Winterreifen mit Stahlfelgen
- Sommerreifen mit Stahlfelgen lagen im Fahrzeug 225/50 R17 94Y Continental, Profiltiefen 2 x 5,5 mm und 2 x 7 mm.

Folgende Service- und Betriebsmittel waren nicht vorhanden:

- Nächste Inspektion laut Herstellerwartungsvorschriften fällig



Gutachten-Nr. 3885493

Bei Rückfragen bitte Gutachten-Nr.
und Datum angeben

Datum: 17.04.2024

Schlusswort :

Die Besichtigung wurde durch den Unterzeichner durchgeführt.
Das Gutachten wurde unparteiisch nach bestem Wissen und Gewissen erstellt.

TÜV SÜD Auto Service GmbH
Schaden- und Wertgutachten

Unterhaching, den 17.04.2024

Der Sachverständige

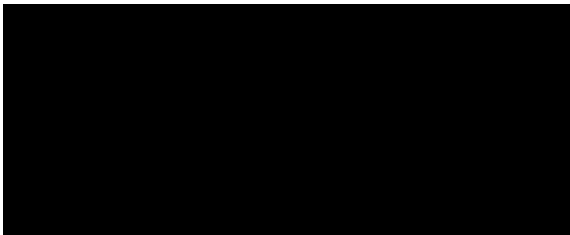

Vorliegendes Druckexemplar wurde auf elektronischem Wege erzeugt. Der benannte Sachverständige versichert, dass der Inhalt die von ihm getroffenen Feststellungen korrekt wiedergibt. Es ist ohne Originalunterschrift gültig.

**Gutachten-Nr. 3885493**Bei Rückfragen bitte Gutachten-Nr.
und Datum angeben**Datum: 17.04.2024**

F A H R Z E U G B E W E R T U N G

SCHADENNUMMER:

FZ-HALTER / AUFTRAGGEBER: SOZIALVERSICHERUNG FÜR LANDWIRTSCHAFT, FORSTEN
WEIßENSTEINSTR.70-72
34131 KASSEL

BESICHTIGUNGSDATUM / ORT: 10.04.2024 / SOZIALVERSICHERUNG FÜR
LANDWIRTSCHAFT

AMTLICHES KENNZEICHEN: KS-LS 592

ART / AUFBAU: PKW / KOMBI

HERSTELLER: OPEL
TYP: ZAFIRA
AUSFÜHRUNG: ZAFIRA TOURER 2.0 CDTI AUTOMATIK EDITION
FAHRZEUG IDENT NR: WOLPD9EB8F1030558

FARBE: SILVER METALLIC
TÜREN: 5

MOTORART: DIESEL MIT KATALYSATOR
HUBRAUM / LEISTUNG: 1.956 CCM / 96 KW
ZYLINDER / SCHADSTOFFKLASSE: 4 / EU5,EU6

ERSTE / LETZTE ZULASSUNG: 24.03.2015 /24.03.2015
NÄCHSTE HU / AU: 03.2024 /

GESAMTLAUFLEISTUNG: 134.803 KM ABGELESEN

BEREIFUNG		MILLIMETER
V-ACHSE:	225/50 R 17 98V	6.0 6.0
H-ACHSE:	225/50 R 17 98V	7.5 7.5

* FORTSETZUNG SIEHE FOLGESEITE(N) *

EINKAUFSWERT OHNE MWST	EUR****	2.268,91
19% MWST AUF DEN EINKAUFSWERT	EUR****	431,09
EINKAUFSWERT MIT 19% MWST	EUR****	2.700,00

UNTERHACHING , DEN 16.04.2024

SYSTEM AUDATEX

Gutachten-Nr. 3885493Bei Rückfragen bitte Gutachten-Nr.
und Datum angeben**Datum: 17.04.2024****SERIEN - AUSSTATTUNG**

2 ZÜNDSCHLÜSSEL; ABLAGEFÄCHER; ADAPTIVES BREMSLICHT; AIRBAG FÜR FAHRER- UND BEIFAHRESEITE; AIRBAG: KOPFAIRBAGS 1. UND 2. SITZREIHE AUßEN; AIRBAG: SEITENAIRBAG FÜR FAHRER- UND BEIFAHRESEITE; AMBIENTEBELEUCHTUNG, DACHHIMMEL; ANTI-BLOCKIER-SYSTEM (ABS); AUßENSPIEGEL FÜR FAHRER- UND BEIFAHRESEITE ELEKTR. EINSTELL- UND BEHEIZBAR; DACHRELING, SCHWARZ; DIESELPARTIKELFILTER (DPF); DREHZAHLMESSER; ELEKTRONISCHES STABILITÄTSPROGRAMM (ESP-PLUS); FENSTERHEBER, ELEKTRISCH, VORN UND HINTEN; GEPÄCKKRAUMABDECKUNG, AUSZIEHBAR; GESCHWINDIGKEITSREGLER; GETRIEBE: AUTOMATIKGETRIEBE; HECKSCHEIBEN WISCH-/WASCHANLAGE; HECKSCHEIBENHEIZUNG; KINDERSICHERUNG IN DEN HINTEREN TÜREN, MANUELL; KLIMAANLAGE; KOPFSTÜTZEN (3) HINTEN; KOPFSTÜTZEN VORN, AKTIV; LACKIERUNG: UNI; LADEKANTENSCHUTZ; LEDERLENKRAD; LENKSÄULE HÖHEN-/LÄNGSEINSTELLBAR; LESELEUCHTEN VORN UND HINTEN; MAKE-UP-SPIEGEL, BELEUCHTET IN SONNENBLLENDE; MITTELARMLEHNE VERSCHIEBBAR, VORN; POLSTER: STOFF; QUICKHEAT SCHNELLHEIZSYSTEM, ELEKTRISCHER ZUHEIZER; RADIO: CD 300; REIFEN-REPARATUR-SET; REIFENDRUCK-KONTROLLSYSTEM; RÄDER: DESIGNRÄDER STAHL 7 J X 17 MIT REIFEN 225/50 R17; SERVICEINTERVALLANZEIGE; SERVOLENKUNG; SICHERHEITSGURTE: DREIPUNKTSICHERHEITSGURTE AUF ALLEN PLÄTZEN; SITZE: 5 SITZER, ENTFALL 3. SITZREIHE; SITZE: 5 SITZPLÄTZE; SITZE: KOMFORTSITZE; STECKDOSE, 12V IN DER MITTELKONSOLE, VORN UND HINTEN; TAGFAHRLICHT; TRACTION CONTROL (TC) PLUS; TÜRAUßENGRIFFE, IN WAGENFARBE; VERZURRÖSEN 4 IM GEPÄCKKRAUM; VORRÜSTUNG FÜR KINDERSITZ-HALTESYSTEM "ISOFIX"; VORRÜSTUNGEN SICHERHEITSNETZBEFESTIGUNG, HINTER 1. UND 2. SITZREIHE; WÄRMESCHUTZVERGLASUNG, GRÜN GETÖNT; ZENTRALVERRIEGELUNG MIT FUNKFERNBEDIENUNG;

SONDER - ZUBEHÖR

LACKIERUNG: ZWEISCHICHT-METALLIC; NAVI 650 WESTEUROPA; NEBELSCHEINWERFER; PAKET: KOMFORT-PAKET (EDITION UND STYLE); RAUCHER-AUSSTATTUNG; SICHERHEITSNETZ FÜR GEPÄCKKRAUM; SITZE: ERGONOMIESITZ MIT GÜTESIEGEL AGR; SITZE: FLEX7 PLUS-SITZSYSTEM; STECKDOSE, 12V IM GEPÄCKKRAUM;

FEHLENDES/MODIFIZIERTES - ZUBEHÖR**WERTBEEINFLUSSENDE FAKTOREN****NOTWENDIGE REPARATUREN**

- FEHLERMELDUNGEN AD-BLUE SYSTEM
- HAGELSCHADEN
- HAUPT-U. ABGASUNTERSUCHUNG FÄLLIG
- INNENRAUM MÄßIG GEPFLEGT, VERSCHMUTZT
- LENKRAD STARKE ABNUTZUNGSSPUREN
- SCHALTHEBELKNAUF BESCHÄDIGT
- SCHWELLERKANTE LINKS L. VERFORMT
- SCHWELLERKANTE RECHTS L. VERFORMT
- SITZVERKLEIDUNG FAHRERSITZ GEBROCHEN
- STOßFÄNGER HINTEN VERSCHÜRF

SYSTEM AUDATEX

AUFTRAGS-NR: 3885493

SCHLÜSSEL-NR: 10419000

- STOßFÄNGER VORNE VERKRATZT



Gutachten-Nr. 3885493

Bei Rückfragen bitte Gutachten-Nr.
und Datum angeben

Datum: 17.04.2024

- TÜR HI. RECHTS LÄBT SICH TEILW. NICHT ÖFF
- WARTUNG FÄLLIG
- WINDSCHUTZSCHEIBENRAHMEN LACKABLÖSUNGEN
- WINDSCHUTZSCHEIBE STEINSCHLAG M. RIß

SERIEN BEREIFUNG

V-ACHSE: 225/50 R 17 H
H-ACHSE: 225/50 R 17 H

MONTIERTE BEREIFUNG

V-ACHSE: 225/50 R 17 98V LI: (WO) 6.0 mm RE: (WO) 6.0 mm
H-ACHSE: 225/50 R 17 98V LI: (WO) 7.5 mm RE: (WO) 7.5 mm

WO=WINTER-ORIGINAL

SYSTEM AUDATEX



Gutachten-Nr. 3885493 Bei Rückfragen bitte Gutachten-Nr. und Datum angeben **Datum: 17.04.2024**

E R G E B N I S: DIE AUF DEN 10.04.2024 BEZOGENE BEWERTUNG DES VORSTEHEND BESCHRIEBENEN FAHRZEUGES HAT UNTER BERUECKSICHTIGUNG DER OERTLICHEN MARKTLAGE UND ALLER SONSTIGEN WERTBEEINFLUSSENDEN FAKTOREN ZU FOLGENDEM ERGEBNIS GEFUEHRT

EINKAUFSWERT OHNE MWST	EUR****	2.268,91
19% MWST AUF DEN EINKAUFSWERT	EUR****	431,09
EINKAUFSWERT MIT 19% MWST	EUR****	2.700,00

UNTERHACHING , DEN 16.04.2024

SYSTEM AUDATEX



Lichtbildanlage zu Gutachten Nr.: 3885493



Bild 1



Bild 2



Lichtbildanlage zu Gutachten Nr.: 3885493



Bild 3



Bild 4



Lichtbildanlage zu Gutachten Nr.: 3885493



Bild 5



Bild 6

Lichtbildanlage zu Gutachten Nr.: 3885493



Bild 7



Bild 8

Lichtbildanlage zu Gutachten Nr.: 3885493

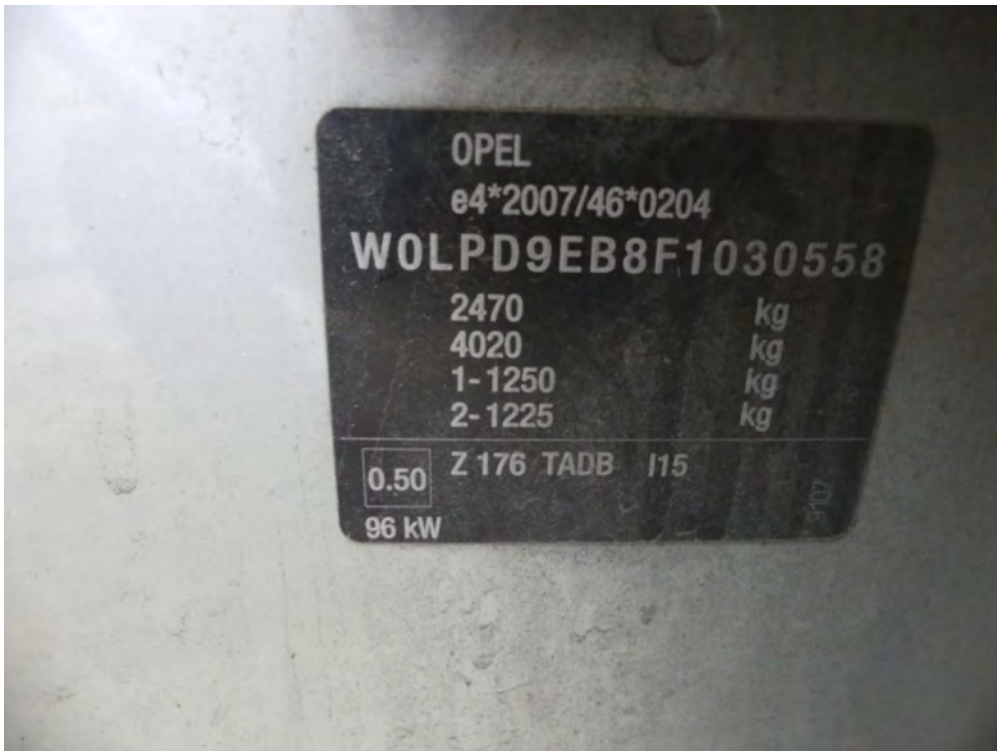

Bild 9
Wartungs fällig

Servicebestätigung 5

Servicebestätigung

Auf den folgenden Seiten werden die durchgeführten Servicearbeiten dokumentiert.

Beim Erscheinen der Serviceanzeige sollte schnellstmöglich ein Service durchgeführt werden, aber nie später als nach den in der Betriebsanleitung genannten Wartungsintervallen.

Zulässige Motorölkategorien und Motorölviskositäten entnehmen Sie bitte der Betriebsanleitung.

Die Arbeiten sind mit ja oder nein zu dokumentieren

Ja = wurde gewechselt oder erneuert
Nein = kein Wechsel erforderlich

Hinweis
Vorgegebene Angaben dürfen nicht geändert werden.

Service: Zwischeninspektion
 Hauptinspektion

Datum: 20.11.16 km: 20.242

Motoröl

Klasse: dexos 1 dexos 2
GM-LL-A-025 GM-LL-B-025
ACEA A3 B4 C3

Viskosität: 5 W- 30

Gefrierschutz, Kühllassigkeit °C

Ja Nein

- Batterie (Funktionbedingung)
- Innenraumluftfilter
- Luftfiltereinsatz
- Keilrippenriemen
- Zahnriemen
- Kraftstofffilter
- Getriebeöl
- Bremsflüssigkeit
- Reifenreparaturset
- Bremsbeläge vorn/hinten
- Zündkerzen

Fahrer
GmbH & Co. KG
Opel Vertragshändler
Kirchberger Straße 54
88453 Erolzheim
Tel. 0735493 00-0 Fax 93 00 20

Bild 10

Lichtbildanlage zu Gutachten Nr.: 3885493

6 Servicebestätigung



Service: <input type="checkbox"/> Zwischeninspektion <input type="checkbox"/> Hauptinspektion Datum: <u>08.03.19</u> km <u>47181</u> Motoröl Klasse: dexos 1 <input type="checkbox"/> dexos 2 <input type="checkbox"/> GM-LL-A-025 <input type="checkbox"/> GM-LL-B-025 <input type="checkbox"/> ACEA A3 <input type="checkbox"/> B4 <input type="checkbox"/> C3 <input type="checkbox"/> Viskosität: <u>5</u> W- <u>30</u> Gefrierschutz, Kühlfüssigkeit: _____ °C Ja Nein <input checked="" type="checkbox"/> <input type="checkbox"/> Batterie (Funkfernbedienung) <input checked="" type="checkbox"/> <input type="checkbox"/> Innenraumluftfilter <input checked="" type="checkbox"/> <input type="checkbox"/> Luftfiltereinsatz <input checked="" type="checkbox"/> <input type="checkbox"/> Keilrippenriemen <input checked="" type="checkbox"/> <input type="checkbox"/> Zahnriemen <input checked="" type="checkbox"/> <input type="checkbox"/> Kraftstofffilter <input checked="" type="checkbox"/> <input type="checkbox"/> Getriebeöl <input checked="" type="checkbox"/> <input type="checkbox"/> Bremsflüssigkeit <input checked="" type="checkbox"/> <input type="checkbox"/> Reifenreparaturset <input checked="" type="checkbox"/> <input type="checkbox"/> Bremsbeläge vorn/hinten <input checked="" type="checkbox"/> <input type="checkbox"/> Zündkerzen <input checked="" type="checkbox"/> <input type="checkbox"/> Kühlmitel  Opel-Vertragshändler Kirchberger Straße 54 88453 Erolzheim Tel. 07354/93 00-0 Fax 93 00-20	Service: <input type="checkbox"/> Zwischeninspektion <input type="checkbox"/> Hauptinspektion Datum: <u>07.03.18</u> km <u>66245</u> Motoröl Klasse: dexos 1 <input type="checkbox"/> dexos 2 <input type="checkbox"/> GM-LL-A-025 <input type="checkbox"/> GM-LL-B-025 <input type="checkbox"/> ACEA A3 <input type="checkbox"/> B4 <input type="checkbox"/> C3 <input type="checkbox"/> Viskosität: <u>5</u> W- <u>30</u> Gefrierschutz, Kühlfüssigkeit: _____ °C Ja Nein <input checked="" type="checkbox"/> <input type="checkbox"/> Batterie (Funkfernbedienung) <input checked="" type="checkbox"/> <input type="checkbox"/> Innenraumluftfilter <input checked="" type="checkbox"/> <input type="checkbox"/> Luftfiltereinsatz <input checked="" type="checkbox"/> <input type="checkbox"/> Keilrippenriemen <input checked="" type="checkbox"/> <input type="checkbox"/> Zahnriemen <input checked="" type="checkbox"/> <input type="checkbox"/> Kraftstofffilter <input checked="" type="checkbox"/> <input type="checkbox"/> Getriebeöl <input checked="" type="checkbox"/> <input type="checkbox"/> Bremsflüssigkeit <input checked="" type="checkbox"/> <input type="checkbox"/> Reifenreparaturset <input checked="" type="checkbox"/> <input type="checkbox"/> Bremsbeläge vorn/hinten <input checked="" type="checkbox"/> <input type="checkbox"/> Zündkerzen <input checked="" type="checkbox"/> <input type="checkbox"/> Kühlmitel  Opel-Vertragshändler Kirchberger Straße 54 88453 Erolzheim Tel. 07354/93 00-0 Fax 93 00-20	Service: <input type="checkbox"/> Zwischeninspektion <input type="checkbox"/> Hauptinspektion Datum: <u>13.03.19</u> km <u>81921</u> Motoröl Klasse: dexos 1 <input type="checkbox"/> dexos 2 <input type="checkbox"/> GM-LL-A-025 <input type="checkbox"/> GM-LL-B-025 <input type="checkbox"/> ACEA A3 <input type="checkbox"/> B4 <input type="checkbox"/> C3 <input type="checkbox"/> Viskosität: <u>5</u> W- <u>30</u> Gefrierschutz, Kühlfüssigkeit: _____ °C Ja Nein <input checked="" type="checkbox"/> <input type="checkbox"/> Batterie (Funkfernbedienung) <input checked="" type="checkbox"/> <input type="checkbox"/> Innenraumluftfilter <input checked="" type="checkbox"/> <input type="checkbox"/> Luftfiltereinsatz <input checked="" type="checkbox"/> <input type="checkbox"/> Keilrippenriemen <input checked="" type="checkbox"/> <input type="checkbox"/> Zahnriemen <input checked="" type="checkbox"/> <input type="checkbox"/> Kraftstofffilter <input checked="" type="checkbox"/> <input type="checkbox"/> Getriebeöl <input checked="" type="checkbox"/> <input type="checkbox"/> Bremsflüssigkeit <input checked="" type="checkbox"/> <input type="checkbox"/> Reifenreparaturset <input checked="" type="checkbox"/> <input type="checkbox"/> Bremsbeläge vorn/hinten <input checked="" type="checkbox"/> <input type="checkbox"/> Zündkerzen <input checked="" type="checkbox"/> <input type="checkbox"/> Kühlmitel  Opel-Vertragshändler Kirchberger Straße 54 88453 Erolzheim Tel. 07354/93 00-0 Fax 93 00-20
--	--	---

Bild 11

7 Servicebestätigung

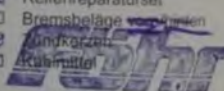

Service: <input type="checkbox"/> Zwischeninspektion <input type="checkbox"/> Hauptinspektion Datum: <u>18.03.20</u> km <u>93898</u> Motoröl Klasse: dexos 1 <input type="checkbox"/> dexos 2 <input checked="" type="checkbox"/> GM-LL-A-025 <input type="checkbox"/> GM-LL-B-025 <input type="checkbox"/> ACEA A3 <input type="checkbox"/> B4 <input type="checkbox"/> C3 <input type="checkbox"/> Viskosität: <u>5</u> W- <u>30</u> Gefrierschutz, Kühlfüssigkeit: _____ °C Ja Nein <input checked="" type="checkbox"/> <input type="checkbox"/> Batterie (Funkfernbedienung) <input checked="" type="checkbox"/> <input type="checkbox"/> Innenraumluftfilter <input checked="" type="checkbox"/> <input type="checkbox"/> Luftfiltereinsatz <input checked="" type="checkbox"/> <input type="checkbox"/> Keilrippenriemen <input checked="" type="checkbox"/> <input type="checkbox"/> Zahnriemen <input checked="" type="checkbox"/> <input type="checkbox"/> Kraftstofffilter <input checked="" type="checkbox"/> <input type="checkbox"/> Getriebeöl <input checked="" type="checkbox"/> <input type="checkbox"/> Bremsflüssigkeit <input checked="" type="checkbox"/> <input type="checkbox"/> Reifenreparaturset <input checked="" type="checkbox"/> <input type="checkbox"/> Bremsbeläge vorn/hinten <input checked="" type="checkbox"/> <input type="checkbox"/> Zündkerzen <input checked="" type="checkbox"/> <input type="checkbox"/> Kühlmitel  Opel-Vertragshändler Kirchberger Straße 54 88453 Erolzheim Tel. 07354/93 00-0 Fax 93 00-20	Service: <input type="checkbox"/> Zwischeninspektion <input type="checkbox"/> Hauptinspektion Datum: <u>27.03.22</u> km <u>115161</u> Motoröl Klasse: dexos 1 <input type="checkbox"/> dexos 2 <input type="checkbox"/> GM-LL-A-025 <input type="checkbox"/> GM-LL-B-025 <input type="checkbox"/> ACEA A3 <input type="checkbox"/> B4 <input type="checkbox"/> C3 <input type="checkbox"/> Viskosität: <u>5</u> W- <u>30</u> Gefrierschutz, Kühlfüssigkeit: _____ °C Ja Nein <input checked="" type="checkbox"/> <input type="checkbox"/> Batterie (Funkfernbedienung) <input checked="" type="checkbox"/> <input type="checkbox"/> Innenraumluftfilter <input checked="" type="checkbox"/> <input type="checkbox"/> Luftfiltereinsatz <input checked="" type="checkbox"/> <input type="checkbox"/> Keilrippenriemen <input checked="" type="checkbox"/> <input type="checkbox"/> Zahnriemen <input checked="" type="checkbox"/> <input type="checkbox"/> Kraftstofffilter <input checked="" type="checkbox"/> <input type="checkbox"/> Getriebeöl <input checked="" type="checkbox"/> <input type="checkbox"/> Bremsflüssigkeit <input checked="" type="checkbox"/> <input type="checkbox"/> Reifenreparaturset <input checked="" type="checkbox"/> <input type="checkbox"/> Bremsbeläge vorn/hinten <input checked="" type="checkbox"/> <input type="checkbox"/> Zündkerzen <input checked="" type="checkbox"/> <input type="checkbox"/> Kühlmitel  Opel-Vertragshändler Kirchberger Straße 54 88453 Erolzheim Tel. 07354/9300-0 Fax 9300-20 www.opel-ficht.de	Service: <input type="checkbox"/> Zwischeninspektion <input type="checkbox"/> Hauptinspektion Datum: <u>11.04.23</u> km <u>126902</u> Motoröl Klasse: dexos 1 <input type="checkbox"/> dexos 2 <input type="checkbox"/> GM-LL-A-025 <input type="checkbox"/> GM-LL-B-025 <input type="checkbox"/> ACEA A3 <input type="checkbox"/> B4 <input type="checkbox"/> C3 <input type="checkbox"/> Viskosität: <u>5</u> W- <u>30</u> Gefrierschutz, Kühlfüssigkeit: _____ °C Ja Nein <input checked="" type="checkbox"/> <input type="checkbox"/> Batterie (Funkfernbedienung) <input checked="" type="checkbox"/> <input type="checkbox"/> Innenraumluftfilter <input checked="" type="checkbox"/> <input type="checkbox"/> Luftfiltereinsatz <input checked="" type="checkbox"/> <input type="checkbox"/> Keilrippenriemen <input checked="" type="checkbox"/> <input type="checkbox"/> Zahnriemen <input checked="" type="checkbox"/> <input type="checkbox"/> Kraftstofffilter <input checked="" type="checkbox"/> <input type="checkbox"/> Getriebeöl <input checked="" type="checkbox"/> <input type="checkbox"/> Bremsflüssigkeit <input checked="" type="checkbox"/> <input type="checkbox"/> Reifenreparaturset <input checked="" type="checkbox"/> <input type="checkbox"/> Bremsbeläge vorn/hinten <input checked="" type="checkbox"/> <input type="checkbox"/> Zündkerzen <input checked="" type="checkbox"/> <input type="checkbox"/> Kühlmitel  Opel-Vertragshändler Kirchberger Straße 54 88453 Erolzheim Tel. 07354/9300-0 Fax 9300-20 www.opel-ficht.de
---	--	---

Bild 12



Lichtbildanlage zu Gutachten Nr.: 3885493

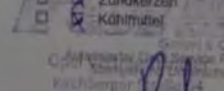

Bild 13



Bild 14

Windschutzscheibe
Steinschlag mit
Rißbildung



Lichtbildanlage zu Gutachten Nr.: 3885493



Bild 15



Bild 16



Lichtbildanlage zu Gutachten Nr.: 3885493



Bild 17

Stoßfänger hinten
Lackierung
verschürft,
Andruckstellen



Bild 18



Lichtbildanlage zu Gutachten Nr.: 3885493



Bild 19



Bild 20



Lichtbildanlage zu Gutachten Nr.: 3885493



Bild 21



Bild 22
Fahrzeugdach
hagelartige
Eindeellungen



Lichtbildanlage zu Gutachten Nr.: 3885493



Bild 23



Bild 24

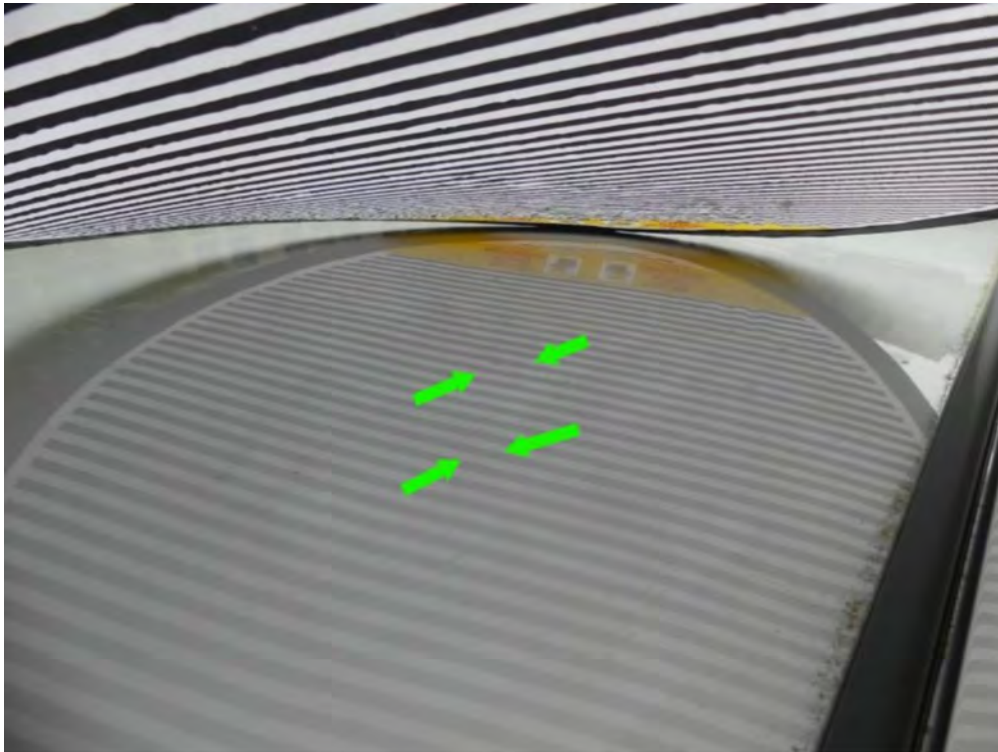

Lichtbildanlage zu Gutachten Nr.: 3885493

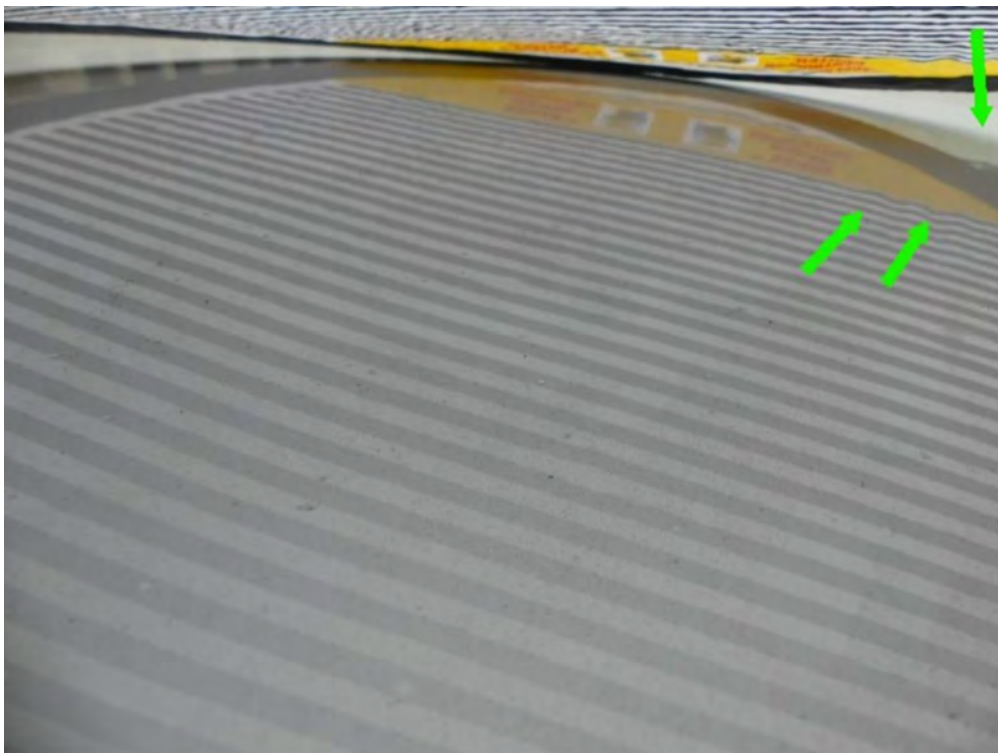

Bild 25



Bild 26

Dach hagelartige
Eindeellungen

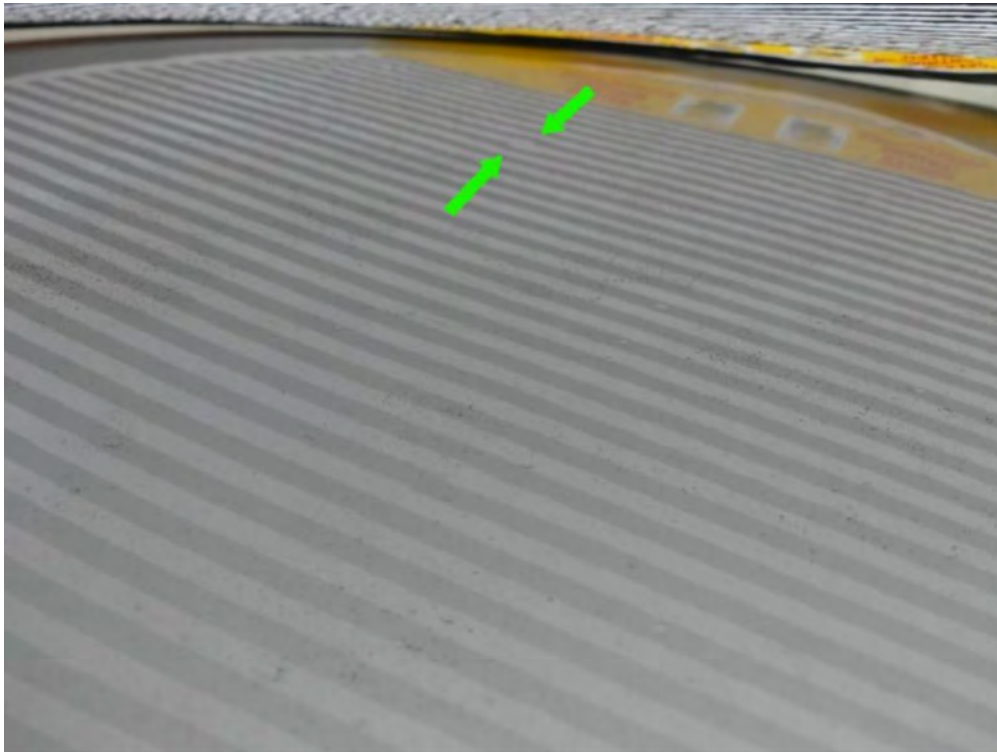

Lichtbildanlage zu Gutachten Nr.: 3885493

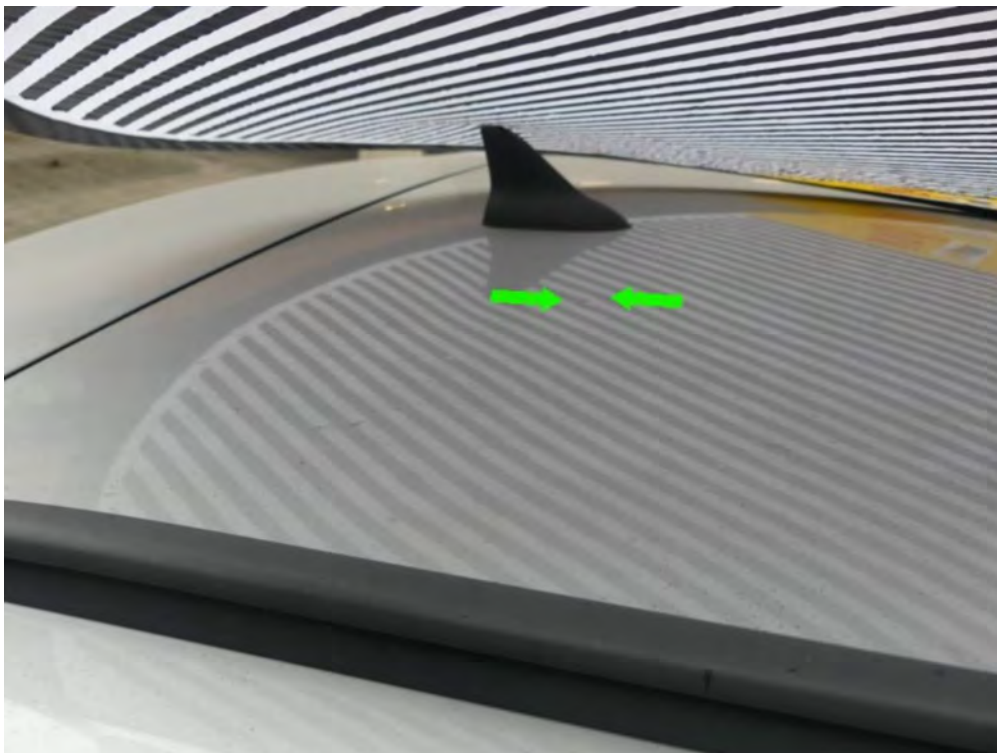

Bild 27

Dachholm links
hagelartige
Eindeellungen



Bild 28



Lichtbildanlage zu Gutachten Nr.: 3885493

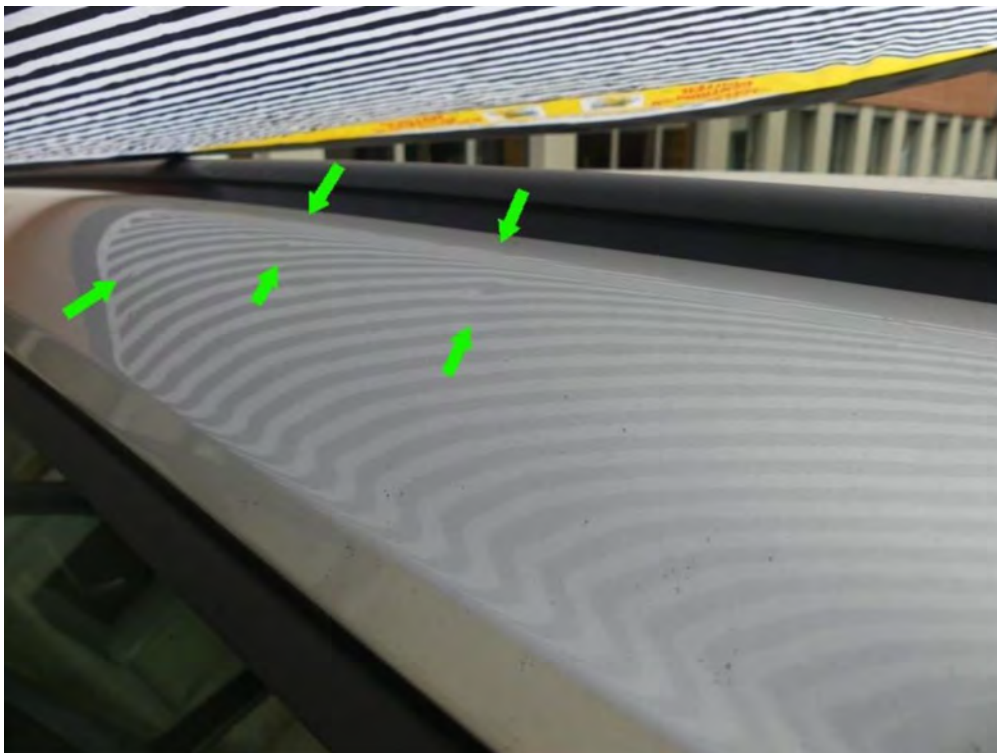

Bild 29

Heckklappe
hagelartige
Eindellungen



Bild 30

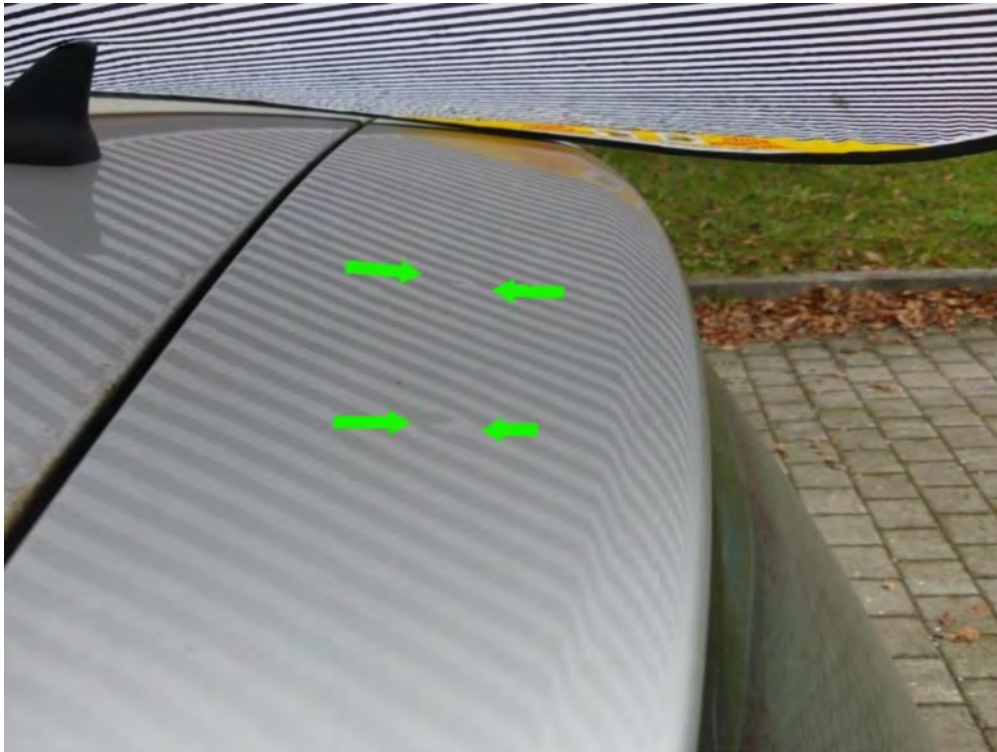

Lichtbildanlage zu Gutachten Nr.: 3885493

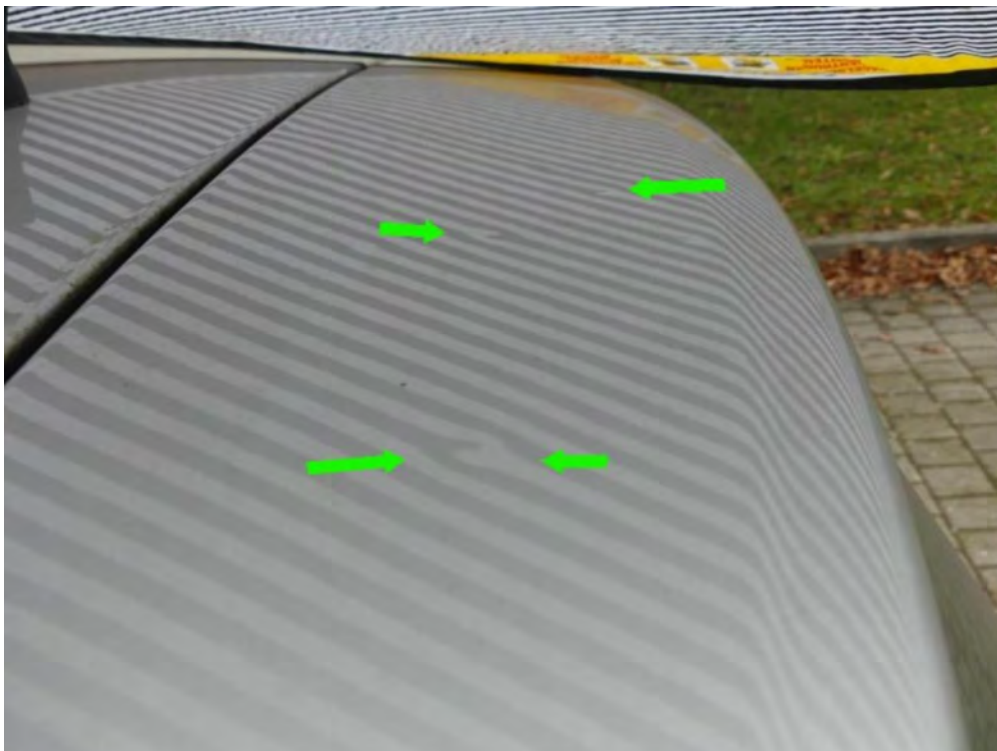

Bild 31

Motorhaube
hagelartige
Eindeellungen



Bild 32



Lichtbildanlage zu Gutachten Nr.: 3885493

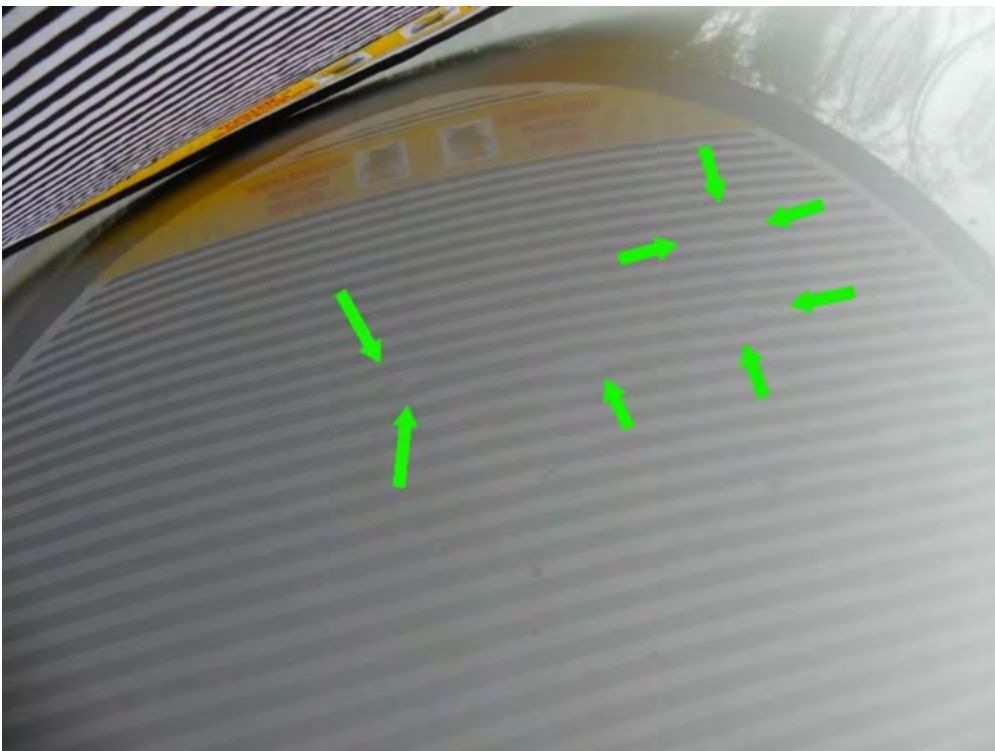

Bild 33



Bild 34

Kotflügel links
hagelartige
Eindeellungen

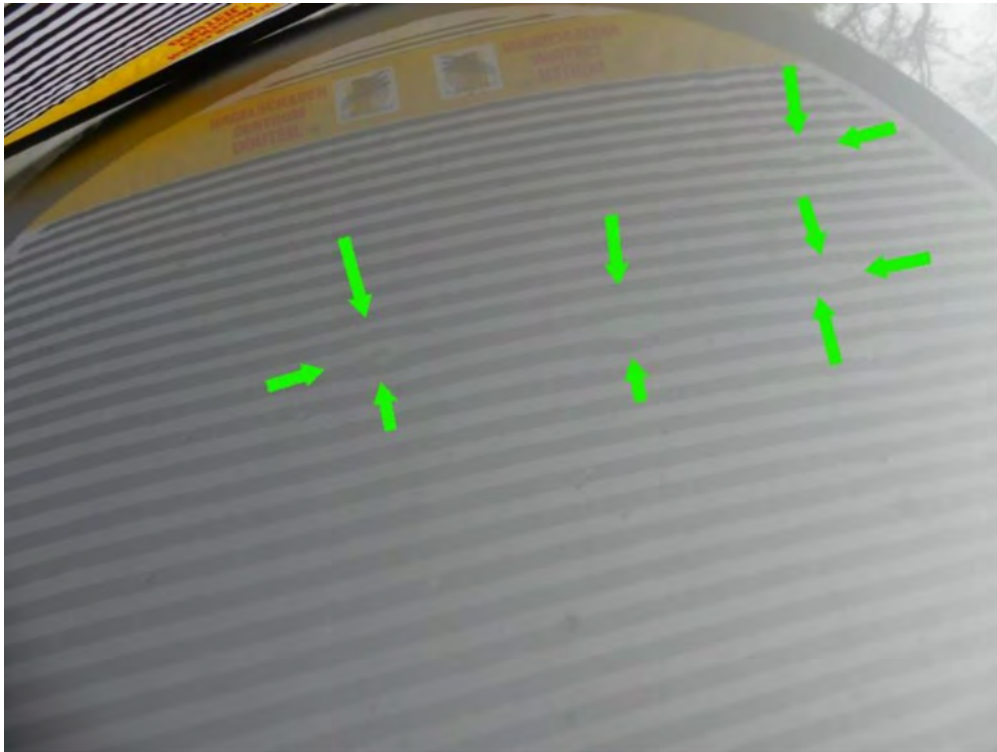

Lichtbildanlage zu Gutachten Nr.: 3885493



Bild 35



Bild 36

Fahrzeuginnenraum
mäßig gepflegt



Lichtbildanlage zu Gutachten Nr.: 3885493



Bild 37



Bild 38

Fahrzeuginnenraum
mäßig gepflegt



Lichtbildanlage zu Gutachten Nr.: 3885493



Bild 39



Bild 40

Fahrzeuginnenraum
mäßig gepflegt



Lichtbildanlage zu Gutachten Nr.: 3885493



Bild 41

Lackabplatzungen
Windschutzscheibenr
ahmen rechts



Bild 42

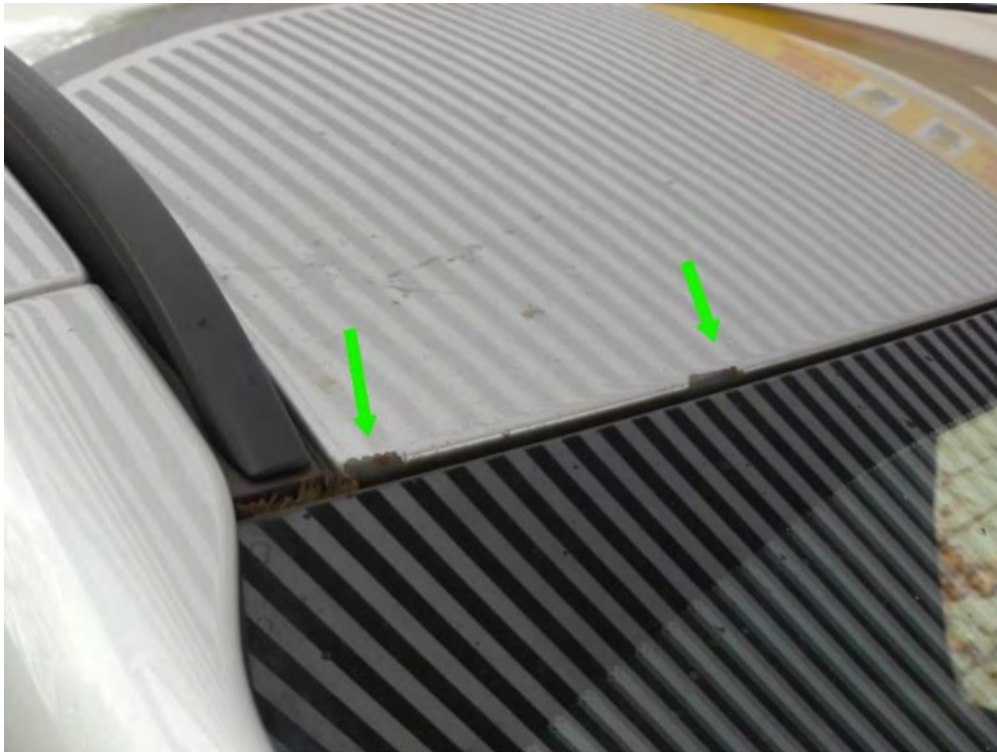

Lichtbildanlage zu Gutachten Nr.: 3885493



Bild 43



Bild 44

Sitzverkleidung
Fahrsitz
gebrochen



Lichtbildanlage zu Gutachten Nr.: 3885493



Bild 45



Bild 46

Stoßfänger vorne
Druckstellen



Lichtbildanlage zu Gutachten Nr.: 3885493



Bild 47



Bild 48



Lichtbildanlage zu Gutachten Nr.: 3885493



Bild 49

Lenkrad abgegriffen



Bild 50



Lichtbilddanlage zu Gutachten Nr.: 3885493



Bild 51

Schaltheben Knauf
beschädigt



Bild 52



Lichtbildanlage zu Gutachten Nr.: 3885493



Bild 53

Schweller links
Lackabschürfung



Bild 54



Lichtbildanlage zu Gutachten Nr.: 3885493



Bild 55

Fahrzeug mäßig
gepflegt



Bild 56

Fahrzeug mäßig
gepflegt



Lichtbildanlage zu Gutachten Nr.: 3885493



Bild 57



Bild 58

Schwellerkante
links verformt



Lichtbildanlage zu Gutachten Nr.: 3885493



Bild 59



Bild 60

Schweilkerkante
rechts verformt



Lichtbildanlage zu Gutachten Nr.: 3885493



Bild 61

Schwellerkante
rechts verformt