



TÜV NORD Mobilität GmbH & Co. KG

Schaden- und Wertgutachten
An der Staatsreserve 1 15517 Fürstenwalde
Tel.: Fax:



e-Mail:



www.tuev-nord.de

TÜV NORD Mobilität GmbH & Co. KG • An der Staatsreserve 1 • 15517 Fürstenwalde

Bundesarchiv
Karl-Liebknecht-Strasse 31/33
10178 Berlin

erstellt durch :



Handy :



Datum :

22.04.2024

Gutachten

0220W4X927

Bei Rückfragen bitte angeben!

Betreff : Fahrzeugbewertung B-1509
Ihr Zeichen : 05507#0001#0190-113-0371
Fahrzeughalter : Bundesarchiv
Finckensteinallee 63, 12205 Berlin
Amtliches Kennzeichen : B-1509
Auftrag vom : 03.07.2023
Besichtigungsdatum : 22.04.2024
Besichtigungsort : Bundesarchiv
Ruschestrasse, 10365 Berlin

Kosten- und Wertzusammenstellung:

Händlerereinkaufswert ohne Umsatzsteuer	EUR	7.394,96
Händlerereinkaufswert incl. Umsatzsteuer	EUR	8.800,00

Gutachten Nr.: 0220W4X927

Datum: 22.04.2024

Technische Daten und Fahrzeugbeschreibung

Amtliches Kennzeichen : B-1509
 Fahrzeugart : Transporter
 Aufbauart : Van, 4-türig
 Fabrikat : MERCEDES-BENZ
 Typ / Untertyp : Sprinter / 316 CDI (BlueTec) Sprinter 906.633 7G-TRONIC+ BE
 Fahrzeug-Ident-Nummer : WDB9066331P126236
 Hubraum / Leistung : 2143 ccm / 120 kW
 Motorart / Zylinder / Motorbauart : Diesel Kat / 4-Zylinder / Reihe
 Abgascode : Euro 5
 Plätze : 2
 Reifendimension vorn / hinten : 235/65 R 16C / 235/65 R 16C
 Reifenfabrikat : Falken
 : Winter-Reifen

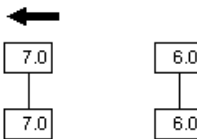

Profiltiefe in (mm) :
 Reifenzustand : verkehrssicher
 Anzahl der Achsen : 2
 2. Reifensatz
 Reifendimension vorn / hinten : 235/65 R 16C / 235/65 R 16C
 Reifenfabrikat : Continental
 : Sommer-Reifen

Felegentyp : Stahl
 Reifenzustand : verkehrssicher



Profiltiefe in (mm) :
 Erstzulassung : 24.03.2015
 Letzte Zulassung : 24.03.2015
 Anzahl der Vorbesitzer : 0
 Laufleistung abgelesen : 324876 km
 Farbe : BLAUGRAU
 Lackart : Uni
 Fahrzeugzustand : gut
 Besichtigungszustand : fahrbereit, ohne Verwendung einer Hebebühne, abgemeldet
 Serien/Sonderausstattungen : Ablage über Windschutzscheibe; ADAPTIVE ESP (neueste Generation) mit last- und geschwindigkeitsabhängiger Fahrdynamikregelung; Airbag Fahrerseite; Anfahrhilfe; Außenspiegel

Gutachten Nr.: 0220W4X927**Datum: 22.04.2024**

el. verstell- u. beheizbar, links und rechts; Bremsleuchte, dritte; Bremsleuchten, adaptive; Dieselpartikelfilter; Fensterheber elektrisch vorne; Getriebe-Automatik 7G-TRONIC PLUS; Handschuhkasten abschließbar; Kindersicherung an Türen im Fahrgastraum; Kopfstützen (2), vorn; Lackierung: Uni-Lackierung; Paket: BlueEFFICIENCY-Paket; Paket: Raucher-Paket; Polster: Stoff; Reifen: 235/65 R 16 C; Seitenwind-Assistent; Servolenkung; Sitze: Armlehne Beifahrersitz; Sitze: Armlehne Fahrersitz; Sitze: Beifahrersitz verstellbar; Trennwand durchgehend; Wärmedämmendes Glas; Wegfahrsperr; Zentralverriegelung mit Funk-Fernbedienung Anhängersteckdose 13-polig; Batterie verstärkt, zusätzlich; Batterie: Trennrelais bei Batterie zusätzl.; Batterie: Vliesbatterie 12 V / 95 Ah; Haupttank 100 Liter; Klimaanlage geregelt (Tempomat); Komfortkopfstütze Fahrer; Lenkrad in Neigung und Höhe verstellbar; Multifunktionslenkrad mit Reiserechner und Kombiinstrument; Navigationssystem: Becker MAP PILOT; Nebelscheinwerfer Halogen; Paket: EASY CARGO; Radio: Audio 15; Reifen: M + S Reifen; Reifenluftdrucküberwachung; Rückfahrhilfe (Heckkamera); Rückwandtür zweiflügelig 270° Grad; Sitze: Beifahrersitz Zweisitzer; Sitze: Schwingsitz Komfortausführung, Fahrersitz; Sitzheizung auf Fahrerseite; Tempomat; Verkleidung Laderaum bis Dach; Wärmedämmendes Glas mit Bandfilter an Frontscheibe

reparierte Vorschäden

: Seitenwand links nachlackiert



TÜV NORD Mobilität GmbH & Co. KG

Schaden- und Wertgutachten
An der Staatsreserve 1 15517 Fürstenwalde
Tel.: Fax:



e-Mail:



www.tuev-nord.de

Gutachten Nr.: 0220W4X927

Datum: 22.04.2024

AUFTRAGS-NR: 0220W4X927

SCHLÜSSEL-NR: 20383859

F A H R Z E U G B E W E R T U N G

SCHADENNUMMER:

FZ-HALTER / AUFTRAGGEBER:

BUNDESARCHIV
FINCKENSTEINALLEE 63
12205 BERLIN

BESICHTIGUNGSDATUM / ORT:

22.04.2024 / BERLIN

AMTLICHES KENNZEICHEN:

B-1509

ART / AUFBAU:

TRP / HOCHR.KASTEN

HERSTELLER:

MERCEDES-BENZ

TYP:

SPRINTER

AUSFÜHRUNG:

316 CDI (BLUETEC) SPRINTER 906.633 7G-TRONIC+ BE

FAHRZEUG IDENT NR:

WDB9066331P126236

FARBE:

BLAUGRAU

TÜREN:

4

MOTORART:

DIESEL MIT KATALYSATOR

HUBRAUM / LEISTUNG:

2.143 CCM / 120 KW

ZYLINDER / SCHADSTOFFKLASSE:

4 / EURO 5

ERSTE / LETZTE ZULASSUNG:

24.03.2015 / 24.03.2015

VORBESITZER:

0

GESAMTLAUFLEISTUNG:

324.876 KM ABGELESEN

* FORTSETZUNG SIEHE FOLGESEITE(N) *

EINKAUFSWERT OHNE MWST

EUR****

7.394,96

19% MWST AUF DEN EINKAUFSWERT

EUR****

1.405,04

EINKAUFSWERT MIT 19% MWST

EUR****

8.800,00

FÜRSTENWALDE , DEN 23.04.2024

SYSTEM AUDATEX

Gutachten Nr.: 0220W4X927**Datum: 22.04.2024**

AUFTRAGS-NR: 0220W4X927

SCHLÜSSEL-NR: 20383859

SERIEN - AUSSTATTUNG

ADAPTIVE ESP (NEUESTE GENERATION) MIT LAST- UND GESCHWINDIGKEITSABHÄNGIGER FAHRDYNAMIKREGELUNG; ABLAGE ÜBER WINDSCHUTZSCHEIBE; AIRBAG FAHRERSEITE; ANFAHRHILFE; AUßENSPIEGEL EL. VERSTELL- U. BEHEIZBAR, LINKS UND RECHTS; BREMSLEUCHE, DRITTE; BREMSLEUCHTEN, ADAPTIVE; DIESELPARTIKELFILTER; FENSTERHEBER ELEKTRISCH VORNE; GETRIEBE-AUTOMATIK 7G-TRONIC PLUS; HANDSCHUHKASTEN ABSCHLIEßBAR; KINDERSICHERUNG AN TÜREN IM FAHRGASTRAUM; KOPFSTÜTZEN (2), VORN; LACKIERUNG: UNI-LACKIERUNG; PAKET: BLUEEFFICIENCY-PAKET; PAKET: RAUCHER-PAKET; POLSTER: STOFF; REIFEN: 235/65 R 16 C; SEITENWIND-ASSISTENT; SERVOLENKUNG; SITZE: ARMLEHNE BEIFAHRSITZ; SITZE: ARMLEHNE FAHRERSITZ; SITZE: BEIFAHRSITZ VERSTELLBAR; TRENNWAND DURCHGEHEND; WEGFAHRSPERRE; WÄRMEDÄMMENDES GLAS; ZENTRALVERRIEGELUNG MIT FUNK-FERNBEDIENUNG;

SONDER - ZUBEHÖR

ANHÄNGERSTECKDOSE 13-POLIG; BATTERIE VERSTÄRKT, ZUSÄTZLICH; BATTERIE: TRENNRELAIS BEI BATTERIE ZUSÄTZL.; BATTERIE: VLIESBATTERIE 12 V / 95 AH; HAUPTTANK 100 LITER; KLIMAAANLAGE GEREGLT (TEMPMATIK); KOMFORTKOPFSTÜTZE FAHRER; LENKRAD IN NEIGUNG UND HÖHE VERSTELLBAR; MULTIFUNKTIONSLENKRAD MIT REISERECHNER UND KOMBIINSTRUMENT; NAVIGATIONSSYSTEM: BECKER MAP PILOT; NEBELSCHEINWERFER HALOGEN; PAKET: EASY CARGO; RADIO: AUDIO 15; REIFEN: M + S REIFEN; REIFENLUFTDRUCKÜBERWACHUNG; RÜCKFAHRHILFE (HECKKAMERA); RÜCKWANDTÜR ZWEIFLÜGELIG 270° GRAD; SITZE: BEIFAHRSITZ ZWEISITZER; SITZE: SCHWINGSITZ KOMFORTAUSFÜHRUNG, FAHRERSITZ; SITZHEIZUNG AUF FAHRERSEITE; TEMPOMAT; VERKLEIDUNG LADERAUM BIS DACH; WÄRMEDÄMMENDES GLAS MIT BANDFILTER AN FRONTSCHIEBE;

FEHLENDES/MODIFIZIERTES - ZUBEHÖR

WERTBEEINFLUSSENDE FAKTOREN

NOTWENDIGE REPARATUREN

- BREMSE DER VA VERSCHLISSEN
- B-SÄULE RECHTS VERKRATZT
- EINSTEIG VORN LINKS VERKRATZT
- HECKTÜR LINKS DEFORMIERT
- MOTOR LEICHT ÖLFEUCHT
- RADKÄSTEN HINTEN DEFORMIERT
- STOßFÄNGERECKE HINTEN RECHTS VERSCHRAMMT
- STOßFÄNGER VORN GEBROCHEN
- TRENNWAND VERKRATZT
- WARTUNG FÄLLIG

FEHLENDE TEILE

- EMBLEM HECKTÜR FEHLT

SYSTEM AUDATEX



TÜV NORD Mobilität GmbH & Co. KG

Schaden- und Wertgutachten
An der Staatsreserve 1 15517 Fürstenwalde
Tel.: Fax:



e-Mail:



www.tuev-nord.de

Gutachten Nr.: 0220W4X927

Datum: 22.04.2024

AUFTRAGS-NR: 0220W4X927

SCHLÜSSEL-NR: 20383859

SERIEN BEREIFUNG

V-ACHSE: 235/65 R 16

H-ACHSE: 235/65 R 16

SYSTEM AUDATEX



TÜV NORD Mobilität GmbH & Co. KG

Schaden- und Wertgutachten
An der Staatsreserve 1 15517 Fürstenwalde
Tel.: Fax:



e-Mail:



www.tuev-nord.de

Gutachten Nr.: 0220W4X927

Datum: 22.04.2024

AUFTRAGS-NR: 0220W4X927

SCHLÜSSEL-NR: 20383859

ERGEBNIS: DIE AUF DEN 22.04.2024 BEZOGENE BEWERTUNG DES VORSTEHEND
BESCHRIEBENEN FAHRZEUGES HAT AUF DER BASIS DES JEWEILS
GÜLTIGEN SCHWACKE-MARKTBERICHTES, UNTER BERUECKSICHTIGUNG DER
OERTLICHEN MARKTLAGE UND ALLER SONSTIGEN WERTBEEINFLUSSENDEN
FAKTOREN ZU FOLGENDEM ERGEBNIS GEFUEHRT:

EINKAUFSWERT OHNE MWST	EUR****	7.394,96
19% MWST AUF DEN EINKAUFSWERT	EUR****	1.405,04
EINKAUFSWERT MIT 19% MWST	EUR****	8.800,00

FÜRSTENWALDE , DEN 23.04.2024

SYSTEM AUDATEX

Gutachten Nr.: 0220W4X927

Datum: 22.04.2024

Fahrzeugdaten-Unterlagen

Die technischen Daten wurden der vorgelegten Zulassungsbescheinigung Teil 1 entnommen.

Fahrzeug-Identifizierungs-Nummer (FIN)

Die Fahrzeug-Identifizierungs-Nummer (FIN) wurde am Fahrzeug abgelesen und die Übereinstimmung mit den eingesehenen Unterlagen festgestellt.

Besichtigungsbedingungen

Zur Untersuchung des Fahrzeuges standen weder Hubmittel (Hebebühne, Wagenheber, o.ä.) noch eine Auffahrrampe bzw. Grube zur Verfügung. Eine Inaugenscheinnahme des Unterbodens war aus diesem Grund nur begrenzt möglich.

Probefahrt / Probelauf

Die Durchführung einer Probefahrt mit dem in Rede stehenden Fahrzeug war unter den gegebenen Umständen nicht möglich.

Ein Probelauf der Antriebsmaschine des in Rede stehenden Fahrzeuges wurde durchgeführt.

Das Fahrzeug war zum Besichtigungszeitpunkt nicht für den öffentlichen Straßenverkehr zugelassen.

Verkehrssicherheit zum Besichtigungszeitpunkt

Eine Beeinträchtigung der Verkehrssicherheit wurde nicht festgestellt.

Werterhöhende Reparaturen

Die Durchführung werterhöhender Reparaturmaßnahmen ist am Fahrzeug erkennbar. Belege lagen nicht vor.

Fahrzeugzustandsbewertung

Folgende Schäden / Mängel wurden bei der Fahrzeugbesichtigung festgestellt:

- BREMSE DER VA VERSCHLISSEN
- B-SÄULE RECHTS VERKRATZT
- EINSTEIG VORN LINKS VERKRATZT
- HECKTÜR LINKS DEFORMIERT
- MOTOR LEICHT ÖLFEUCHT
- RADKÄSTEN HINTEN DEFORMIERT
- STOßFÄNGERECKE HINTEN RECHTS VERSCHRAMMT
- STOßFÄNGER VORN GEBROCHEN



TÜV NORD Mobilität GmbH & Co. KG

Schaden- und Wertgutachten
An der Staatsreserve 1 15517 Fürstenwalde
Tel.: Fax:



e-Mail:



www.tuev-nord.de

Gutachten Nr.: 0220W4X927

Datum: 22.04.2024

- TRENNWAND VERKRATZT
- WARTUNG FÄLLIG
- FEHLENDE TEILE
- EMBLEM HECKTÜR FEHLT

Besonderes / Sonstiges

Die Besichtigung umfasste eine äußere Inaugenscheinnahme des Fahrzeuges ohne die Demontage von Verkleidungsteilen etc.

Soweit feststellbar, befindet sich das Fahrzeug im Erstbesitz.

Schlusswort

Die vorliegende Fahrzeugbewertung wurde erstellt durch den Sachverständigen



Der Sachverständige für Unfall-, Schaden und Wertgutachten

Fürstenwalde, 22.04.2024



Die Fahrzeugbewertung umfasst - 25 - Seiten incl. der Lichtbilddanlage.

Diese Fahrzeugbewertung wurde elektronisch erstellt und ist auch ohne Unterschrift gültig.

Gutachten Nr.: 0220W4X927

Datum: 22.04.2024



Bild 1



Bild 2

Gutachten Nr.: 0220W4X927

Datum: 22.04.2024



Bild 3



Bild 4

Gutachten Nr.: 0220W4X927

Datum: 22.04.2024



Bild 5



Bild 6

Gutachten Nr.: 0220W4X927

Datum: 22.04.2024

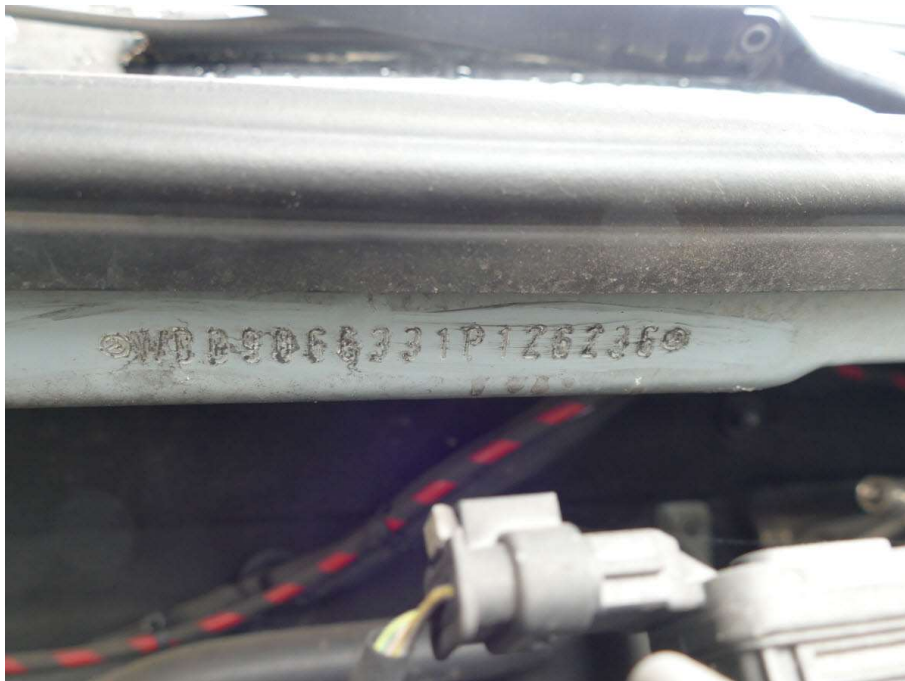

Bild 7



Bild 8

Gutachten Nr.: 0220W4X927

Datum: 22.04.2024



Bild 9



Bild 10

Gutachten Nr.: 0220W4X927

Datum: 22.04.2024



Bild 11

Sommerradsatz



Bild 12

Gutachten Nr.: 0220W4X927

Datum: 22.04.2024



Bild 13



Bild 14

Einstieg vorn links verkratzt

Gutachten Nr.: 0220W4X927

Datum: 22.04.2024



Bild 15

Einstieg vorn links verkratzt



Bild 16

Stoßfänger vorn gebrochen

Gutachten Nr.: 0220W4X927

Datum: 22.04.2024



Bild 17

Stoßfänger vorn gebrochen



Bild 18

B-Säule rechts verkratzt

Gutachten Nr.: 0220W4X927

Datum: 22.04.2024



Bild 19

B-Säule rechts verkratzt



Bild 20

Radkasten hinten rechts deformiert

Gutachten Nr.: 0220W4X927

Datum: 22.04.2024



Bild 21

Radkasten hinten rechts deformiert



Bild 22

Radkasten hinten links deformiert

Gutachten Nr.: 0220W4X927

Datum: 22.04.2024



Bild 23

Radkasten hinten links deformiert



Bild 24

Emblem Hecktür fehlt

Gutachten Nr.: 0220W4X927

Datum: 22.04.2024



Bild 25

Stoßfängerecke hinten rechts verschrammt



Bild 26

Stoßfängerecke hinten rechts verschrammt

Gutachten Nr.: 0220W4X927

Datum: 22.04.2024



Bild 27

Hecktür links deformiert



Bild 28

Hecktür links deformiert

Gutachten Nr.: 0220W4X927

Datum: 22.04.2024



Bild 29

Wartung fällig



Bild 30

Bremse der Vorderachse verschlissen

Gutachten Nr.: 0220W4X927

Datum: 22.04.2024



Bild 31

Motor leicht ölfleucht

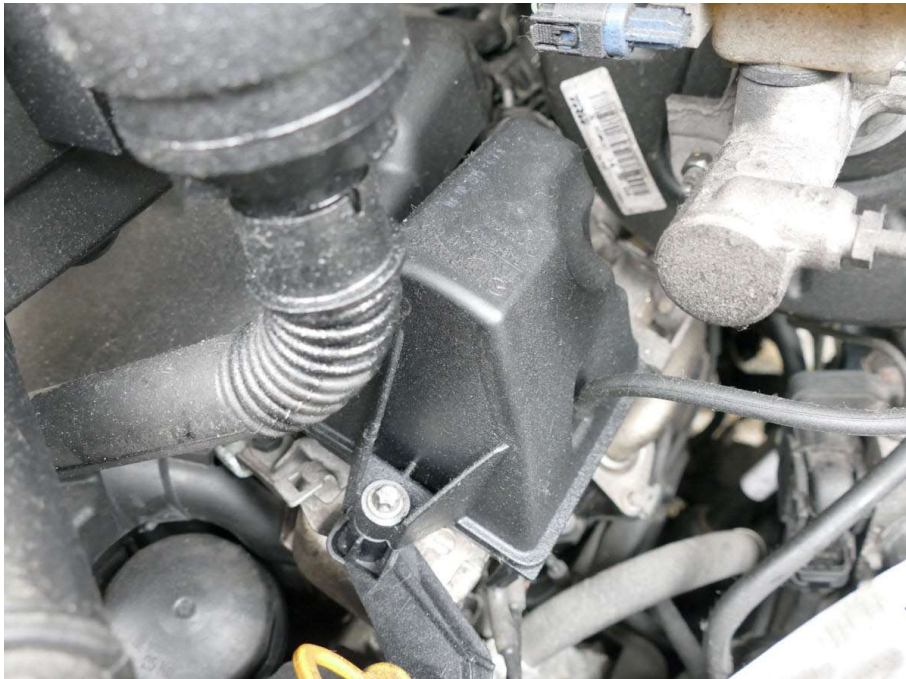

Bild 32

Motor leicht ölfleucht