

DEKRA Automobil GmbH  
Sandgrube 8, 22525 Hamburg

BG Verkehr Personalabteilung  
Ottenser Hauptstr. 54  
22765 Hamburg

DEKRA Automobil GmbH  
Außenstelle Hamburg-Stellingen  
Sandgrube 8  
22525 Hamburg  
Telefon 040-23603-600  
Fax 040-23603-601

Ansprechpartner:

## Bewertungsgutachten

### Kennzeichen

**HH BG297****FIN****W0VZM8GA5J1075853**

Auftraggeber

BG Verkehr Personalabteilung, Ottenser Hauptstr. 54, 22765 Hamburg

Ihr Auftrag vom

09.04.2024, telefonisch durch

Besichtigung

09.04.2024 um 08:30 Uhr

DEKRA Automobil GmbH Außenstelle Hamburg-Stellingen, Sandgrube 8, 22525 Hamburg

### Zusammenfassung und Ergebnis

Die auf den 09.04.2024 bezogene Bewertung des vorstehend beschriebenen Fahrzeuges / Objekts hat unter Berücksichtigung aller wertbeeinflussenden Faktoren zu folgendem Ergebnis geführt.

	ohne MwSt.	mit 19% MwSt.
Händlerereinkaufswert (bei Regelbesteuerung)	9.873,95 EUR	11.750,00 EUR

## Auftrag

Entsprechend Ihres Auftrages vom 09.04.2024 wurde ein Bewertungsgutachten zum Händlereinkaufswert erstellt. Die Auftragserteilung erfolgte telefonisch, durch [REDACTED]. Auftragsgemäß erfolgt die Bewertung zum Stichtag 09.04.2024.

## Besichtigung

Die Besichtigung erfolgte am 09.04.2024 um 08:30 Uhr durch Herrn [REDACTED] bei DEKRA Automobil GmbH Außenstelle Hamburg-Stellingen, Sandgrube 8, 22525 Hamburg, im Beisein von [REDACTED].

Die vorgefundenen Besichtigungsbedingungen waren ausreichend. Das Fahrzeug / Objekt wurde von oben und auf einer Hebebühne von unten besichtigt. Bei der Besichtigung wurde eine Fahrprobe in Verbindung mit einem kurzen Probelauf des Motors durchgeführt. Der Fehlerspeicher war zum Besichtigungszeitpunkt nicht ausgelesen. Abgasrelevante Baugruppen wurden messtechnisch nicht überprüft. Folglich wurden Mängel, die nur bei einer Abgasuntersuchung feststellbar sind, nicht berücksichtigt.

Die am Fahrzeug / Objekt abgelesene Identnummer wurde mit den zur Verfügung stehenden originalen Fahrzeug- / Objektdokumenten verglichen. Hierbei wurde Übereinstimmung festgestellt. Von dem Fahrzeug / Objekt wurden digitale Fotos gefertigt.

Bei der Besichtigung wurden folgende Schlüssel vorgelegt:  
2 Hauptschlüssel.

## Bezugsgrundlagen

Für die Bearbeitung des Vorganges standen folgende Unterlagen zur Verfügung:  
- Fz-Schein/Zul.Beschein. Teil I

Auf durchgeführte bzw. ausstehende Reparaturen wird unter dem Punkt "Zustandsbeschreibung" eingegangen.

## Besonderes

Bei der Lackschichtdickenmessung wurden bei mindestens drei Messungen pro Bauteil Lackschichtdicken von 96 µm bis 145 µm festgestellt.

Es wurde eine optische Überprüfung auf Vorschäden und eine Lackschichtdickenmessung vorgenommen. Die augenscheinliche Überprüfung sowie die Lackschichtdickenmessung ergaben keine Hinweise auf Nachlackierungen, Instandsetzungsarbeiten oder reparierte Vorschäden.

## Fahrzeugbeschreibung

### Zulassungsdaten

Haltereintrag	BG Verkehr Personalabteilung, Ottenser Hauptstr. 54, 22765 Hamburg
Kennzeichen	HH BG297
Tag der Erstzulassung	04.01.2018
Zul.Besch.Teil1/Fz-Schein vom	04.01.2018

### Untersuchungstermine

Fälligkeit HU	06 / 2025
---------------	-----------

## Technische Daten

Fahrzeugart	Personenkraftwagen
Hersteller	Opel Automobile
Typ / Verkaufsbezeichnung	Z-B / Insignia Sports Tourer 1.5 Direct Injection Turbo Business Edition
Aufbauart	Kombi
HSN / TSN	1844 / AAH
Fahrzeug-Ident.-Nr.	W0VZM8GA5J1075853
Türen	5
Sitzplätze	5
Farbe	Silver metallic
Energiequelle / Kraftstoff	Benzin
Leistung / Hubraum	103 kW / 1490 cm <sup>3</sup>
Schadstoffklasse	EURO6;W;PI/CI; M, N1 I
Felgen	Leichtmetall
Km-Stand abgelesen	62.119

Es wird unterstellt, dass die Gesamtleistung dem abgelesenen Km-Stand entspricht.

## Räder / Reifen

Achse	Reifenbezeichnung	Hersteller/Typ	Art	Profiltiefe
1 links	215 / 55 R 17 94 V	Michelin / Primacy 3	S/O	5 mm
rechts	215 / 55 R 17 94 V	Michelin / Primacy 3	S/O	5 mm
2 links	215 / 55 R 17 94 V	Michelin / Primacy 3	S/O	5 mm
rechts	215 / 55 R 17 94 V	Michelin / Primacy 3	S/O	5 mm

S/ Sommer; /O Original; /F Runflat;

Winterräder im Gepäckraum

## Serienausstattung

Ablagefächer, Adaptives Bremslicht, Airbag: Frontairbags (mehrstufig) und Seitenairbags, Fahrer und Beifahrer, Airbag: Kopfairbag vorne und hinten außen, Anti-Blockier-System (ABS), Außenspiegel für Fahrer- und Beifahrerseite elektr. einstell- und beheizbar, Berg-Anfahr-Assistent, Dach-Designlinie, verchromt, Dachreling schwarz, Drehzahlmesser, Elektronische Bremskraftverteilung (EBV), Elektronisches Stabilisierungsprogramm (ESP - Plus), Fensterheber elektrisch vorn und hinten, Frontkamera (Gen.3), Fußgängerschutz, Fußraumbelichtung, vorn, Gepäckraumabdeckung, Geschwindigkeitsregler, Getriebe: 6-Gang-Schaltgetriebe, Heckscheibenwischer, Innen- und Leseleuchten, vorn und hinten, Kindersicherung in den hinteren Türen, manuell, Klimaanlage, Kopfstützen, hinten (3 Stück), LED-Rückleuchten, LED-Tagfahrlicht, Lackierung: Uni, Lenkrad: Lederlenkrad, Lenksäule höhen/- längseinstellbar, Make-Up-Spiegel, beleuchtet, Mittelarmlehne, vorn, Nebelscheinwerfer, Parkbremse, elektrisch, Parkpilot, Einparkhilfe vorn und hinten, Polster: Stoff Milano iVm AGR-Sitz, Fahrer, Quickheat Schnellheizsystem, Radio: Multimedia Navi Pro mit 8"-Touchscreen-Farbdisplay, Reifendruck-Anzeige, Räder: Designräder in BiColor 7 J x 17, Räder: Reifen-Reparatur-Set, Schlüssellooses Startsystem Keyless Start, Serviceintervallanzeige, Servolenkung, Sicherheitsgurte: Dreipunktsicherheitsgurte auf allen Plätzen, Sicherheitsnetz, Sitze: Ergonomiesitz mit Gütesiegel AGR (Aktion Gesunder Rücken e. V.) Fahrer 8-fach einstellbar, Sitzheizung, Fahrer und Beifahrer, Start/Stop System, Stoßfänger in Wagenfarbe lackiert, Telefon: Wireless Charging, Traction Control (TC) Plus, Türaußengriffe, in Wagenfarbe mit Chromeinlage, Vorrüstung für Kindersitz-Haltesystem "ISOFIX", Wegfahrsperrung, Wärmeschutzverglasung, grün getönt, Zentralverriegelung mit Funkfernbedienung

## Sonderausstattung

FlexOrganizer Ausstattung, IntelliLux LED Matrix Licht, Klimatisierungsautomatik Zwei Zonen, Lackierung: Metallic, Lederlenkrad, beheizt, OnStar, Park & Go, Reifen: 17"-Reifen mit geringem Rollwiderstand 215/55 R 17, Räder: Notlaufgrad, Stahlrad 17", Schlüssellooses Schließsystem "Keyless Open", Sicht-Ausstattung, Sitze: Fahrersitz 6-fach und Beifahrersitz 4-fach einstellbar, Verkehrsschild-Assistent, Windschutzscheibe beheizbar, ThermoTec, Winterräder Semperit 215/55R17 98V

---

## Zustandsbeschreibung

---

### Allgemeinzustand und Wartung

Abgesehen von den beschriebenen Schäden/Mängeln weist das Fahrzeug/Objekt einen, bezogen auf Alter und Nutzung, üblichen Gesamtzustand auf. Der Wartungsnachweis ist vollständig. Letzte Wartung erfolgte am 01.06.2023 bei Kilometerstand 54.504.

---

### Nicht akzeptierter Zustand / Ausstehende Reparaturen

#### Bezeichnung des Schadens / Rep.-Weg

Stoßfänger vorne Lackierung, verschrammt, lackieren mit Lackaufbau (Bild 10, 11); Seitenteil hinten rechts, deformiert, instandsetzen und lackieren mit Lackaufbau (Bild 9); Lackvorbereitung (Bild 9).

---

### Akzeptierter Zustand / Gebrauchsspuren

Stoßfänger hinten Lackierung, verschrammt, Gebrauchsspur (Bild 8); Tür vorne links Türkante, verschrammt, Gebrauchsspur (Bild 7).

---

## Schlusswort

Dieses Bewertungsgutachten wurde unparteiisch und nach bestem Wissen und Gewissen erstellt.

Der Sachverständige



Im Rahmen einer Weitergabe oder Veröffentlichung dieses Dokuments, sind die allgemein gültigen datenschutzrechtlichen Grundsätze, insbesondere hinsichtlich der Anonymisierung personenbezogener Daten, zwingend einzuhalten.

---

## Anlagen

Fotoanlage

Dieses Dokument wurde elektronisch gefertigt und ist auch ohne Unterschrift gültig.



Bild 1 : Diagonale vorn



Bild 2 : Diagonale hinten



Bild 3 : Innenraum



Bild 4 : Kombiinstrument



Bild 5 : Fahrzeugschlüssel

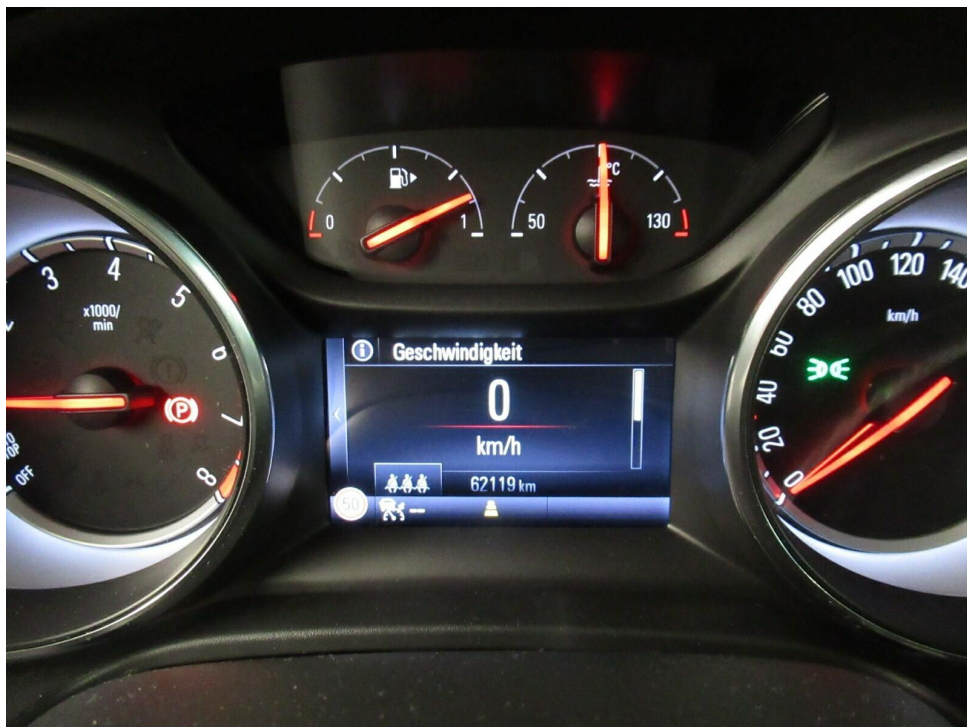

Bild 6 : Wartungsnachweis



Bild 7 : Tür vorne links Türkante, verschrammt, Gebrauchsspur

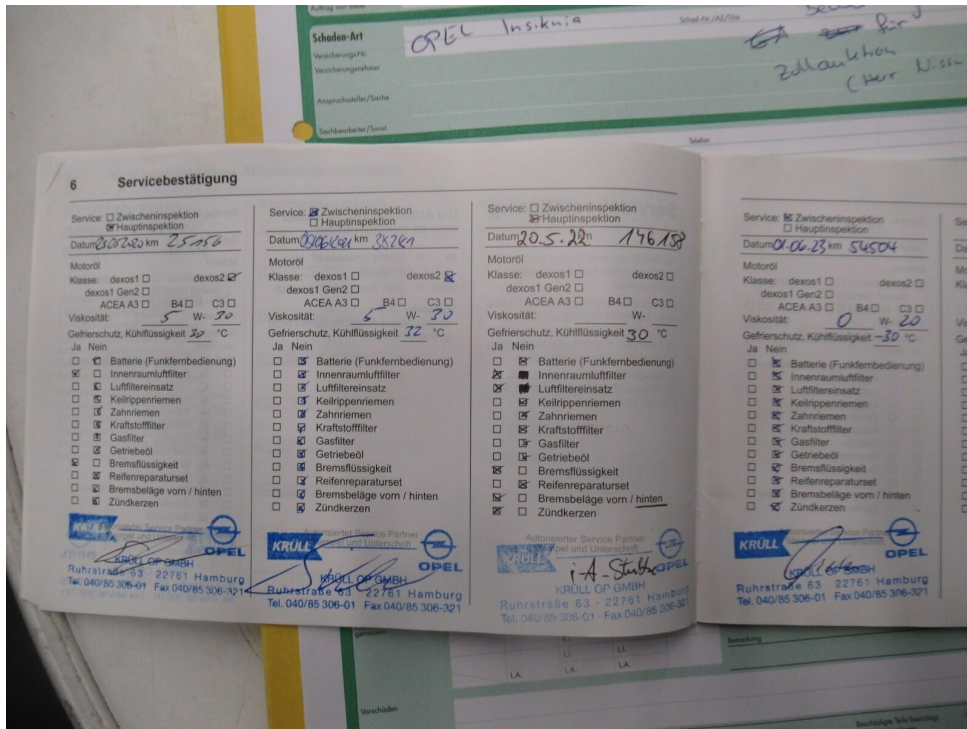

Bild 8 : Stoßfänger hinten Lackierung, verschrammt, Gebrauchsspur



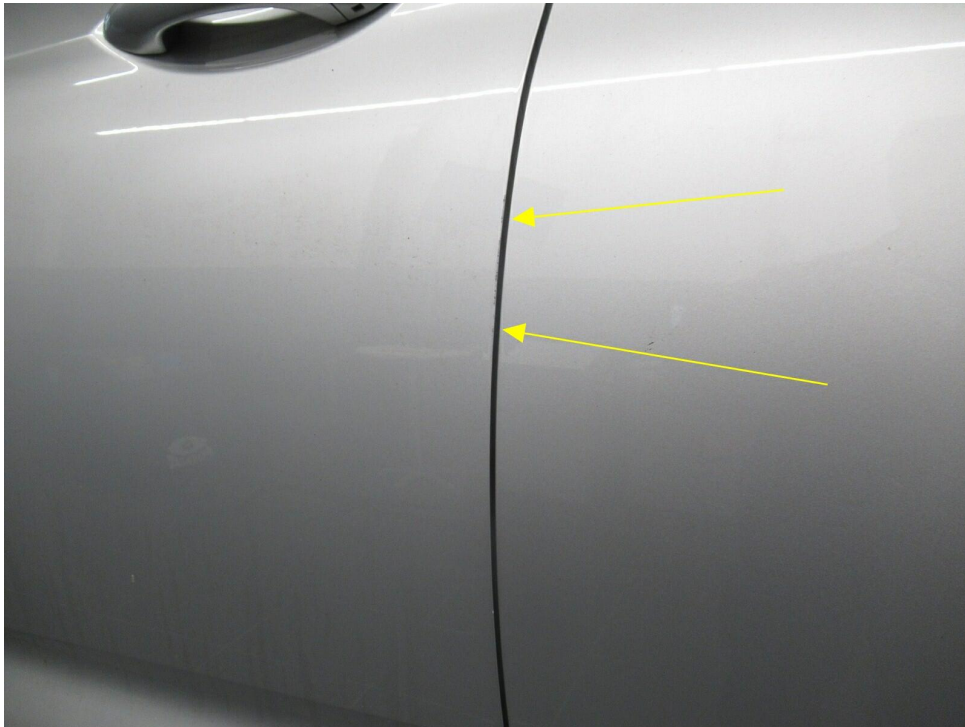

Bild 9 : Seitenteil hinten rechts, deformiert, instandsetzen und lackieren mit Lackaufbau  
Lackvorbereitung



Bild 10 : Stoßfänger vorne Lackierung, verschrammt, lackieren mit Lackaufbau



Bild 11 : Stoßfänger vorne Lackierung, verschrammt, lackieren mit Lackaufbau