

**Gutachten-Nr. 3797493**Bei Rückfragen bitte Gutachten-Nr.  
und Datum angeben**Datum: 25.01.2024**

# Fahrzeugbewertung

Fahrzeughalter	Sozialversicherung für Landwirtschaft, Forsten u. Gartenbau Weißensteinstr.70-72 34131 Kassel
Auftrag vom / durch	15.01.2024 telefonisch Sozialversicherung für Landwirtschaft, Forsten u.
Besichtigungsdatum / Ort	18.01.2024 10:30 TÜV Service Center München Ottobrunner Straße 116 81737 München
Anwesend bei Besichtigung	Herr Noack

---

## Ergebnis

<b>Einkaufswert ohne MwSt.</b>	<b>2.521,01 EUR</b>
<b>19% MwSt. auf den Einkaufswert</b>	<b>478,99 EUR</b>
<b>Einkaufswert mit 19% MwSt.</b>	<b>3.000,00 EUR</b>

**Gutachten-Nr. 3797493**Bei Rückfragen bitte Gutachten-Nr.  
und Datum angeben**Datum: 25.01.2024**

## Technische Daten

Amtliches Kennzeichen	KS-LS 725
Fahrzeugidentnummer	W0LPD9E35F1076986
Fahrzeugart	Fz.z.Pers.bef.b. 8 Spl. (M1)
Aufbaubeschreibung	Kombilimousine 5-türig (AC)
Fahrzeughersteller	OPEL (0035)
Typ	P-J/SW (AZA)
Verkaufsbezeichnung	Zafira Tourer 1.6 CDTI Edition
Antriebsart	Diesel OBD
Emissionsklasse	EURO6;W;PI/CI; M, N1 I (36W0)
Leistung	100 kW
Hubraum	1598 ccm
Farbe	silver metallic
Erstzulassung	02.07.2015
Letzte Zulassung	02.07.2015
Nächste HU	September 2024
Anzahl Vorbesitzer	0, angegeben
Laufleistung	183.993 km abgelesen 183.993 km geschätzt
<b>Bereifung</b>	
Vorderachse	215/60 R16 99H Dunlop Links 4,0 WO Rechts 4,0 WO
Hinterachse	215/60 R16 99H Dunlop Links 5,5 WO Rechts 4,5 WO
<b>Legende: WO = Winterreifen</b>	
Ausstattung	Ausstattung und Zubehör siehe Fahrzeugbewertung
Grundlage Fahrzeugdaten	Zulassungsbescheinigung Teil I / Fahrzeugschein-Original

**Gutachten-Nr. 3797493**Bei Rückfragen bitte Gutachten-Nr.  
und Datum angeben**Datum: 25.01.2024****Auftrag :**

Es wurde der Auftrag erteilt, eine Fahrzeugbewertung über das nachfolgend näher beschriebene Fahrzeug zu erstellen.

Bei der Wertermittlung wurden sachverständigenseits die wesentlichen Einflussgrößen wie Neupreis, Alter, Betriebsleistung, Typen- und Konstruktionsänderung, Bereifung, Sonderausstattung und Zubehör, Marktgängigkeit und Marktlage, Erhaltungszustand, Einsatzart, Besitzverhältnisse, werterhöhende Instandsetzungsaufwendungen, Altschäden, notwendige Instandsetzungen und Aufwendungen sowie eventuelle Minderwerte berücksichtigt.

**Fahrzeug-Identifizierung :**

Die Fahrzeug-Identifizierungs-Nummer (FIN) wurde am Fahrzeug abgelesen und die Übereinstimmung im Verlauf der Besichtigung mit den vorgelegten Unterlagen festgestellt.

**Besichtigungsbedingungen :**

Die Besichtigungsbedingungen waren zur Beurteilung des Fahrzeuges ausreichend.

**Hilfsmittel :**

Zur Untersuchung des Fahrzeuges standen Hubmittel bzw. eine Grube zur Verfügung.

**Probefahrt / Probelauf :**

Ein Probelauf des Motors wurde durchgeführt.

**Allgemeinzustand :**

Das Fahrzeug befand sich in einem dem Alter und der Laufleistung entsprechend gepflegten Allgemeinzustand.

An der Außenlackierung waren Steinschlagschäden vorhanden.

Der Innenraum war gepflegt.

**Vorschäden :**

Am Fahrzeug konnten augenscheinlich außer alters- und laufleistungsbedingten Gebrauchsspuren keine unreparierten Vorschäden festgestellt werden.

Am Fahrzeug wurde eine Lackschichtdickenmessung durchgeführt. Die Messwerte lagen innerhalb der Toleranzen von Erstlackierungen.

**Service- und Betriebsmittel :**

Folgende Service- und Betriebsmittel waren vorhanden:

- Betriebsanleitung
- Kundendienstheft
- 2 Fahrzeugschlüssel
- Bordwerkzeug
- Warndreieck
- Reifenfüllmittel
- Laderaumabdeckung
- Gepäckraumtrenn-Netz
- Letzte Inspektion bei
- Fahrzeug stand auf Winterreifen mit Stahlfelgen
- Sommerreifen mit Stahlfelgen lagen im Fahrzeug, Hankook 215/60 R16 99H, Profilreifen 2 x 4 mm und 2 x 3,5 mm

Folgende Service- und Betriebsmittel waren nicht vorhanden:

- Nächste Inspektion laut Herstellerwartungsvorschriften und Wartungsanzeige fällig



**Gutachten-Nr. 3797493**

Bei Rückfragen bitte Gutachten-Nr.  
und Datum angeben

**Datum: 25.01.2024**

**Schlusswort :**

Die Besichtigung wurde durch den Unterzeichner durchgeführt.  
Das Gutachten wurde unparteiisch nach bestem Wissen und Gewissen erstellt.

TÜV SÜD Auto Service GmbH  
Schaden- und Wertgutachten

Unterhaching, den 25.01.2024

Der Sachverständige



Vorliegendes Druckexemplar wurde auf elektronischem Wege erzeugt. Der benannte Sachverständige versichert, dass der Inhalt die von ihm getroffenen Feststellungen korrekt wiedergibt. Es ist ohne Originalunterschrift gültig.

**Gutachten-Nr. 3797493**Bei Rückfragen bitte Gutachten-Nr.  
und Datum angeben**Datum: 25.01.2024**

## F A H R Z E U G B E W E R T U N G

SCHADENNUMMER:

FZ-HALTER / AUFTRAGGEBER: SOZIALVERSICHERUNG FÜR LANDWIRTSCHAFT, FORSTEN  
U.  
WEIßENSTEINSTR.70-72  
34131 KASSEL

BESICHTIGUNGSDATUM / ORT: 18.01.2024 / TSC PERLACH

AMTLICHES KENNZEICHEN: KS-LS 725

ART / AUFBAU: PKW / KOMBI

HERSTELLER: OPEL  
TYP: ZAFIRA  
AUSFÜHRUNG: ZAFIRA TOURER 1.6 CDTI ECOFLEX START/STOP EDITION  
FAHRZEUG IDENT NR: WOLPD9E35F1076986

FARBE: SILVER METALLIC  
TÜREN: 5

MOTORART: DIESEL MIT KATALYSATOR  
HUBRAUM / LEISTUNG: 1.598 CCM / 100 KW  
ZYLINDER / SCHADSTOFFKLASSE: 4 / EU5,EU6

ERSTE / LETZTE ZULASSUNG: 02.07.2015 /02.07.2015  
NÄCHSTE HU / AU: 09.2024 /

GESAMTLAUFLEISTUNG: 183.993 KM ABGELESEN

BEREIFUNG		MILLIMETER
V-ACHSE:	215/60 R 16 99H	4.0 4.0
H-ACHSE:	215/60 R 16 99H	5.5 4.5

\* FORTSETZUNG SIEHE FOLGESEITE(N) \*

EINKAUFSWERT OHNE MWST	EUR****	2.521,01
19% MWST AUF DEN EINKAUFSWERT	EUR****	478,99
EINKAUFSWERT MIT 19% MWST	EUR****	3.000,00

UNTERHACHING , DEN 25.01.2024

SYSTEM AUDATEX

**Gutachten-Nr. 3797493**Bei Rückfragen bitte Gutachten-Nr.  
und Datum angeben**Datum: 25.01.2024****SERIEN - AUSSTATTUNG**

2 ZÜNDSCHLÜSSEL; ABLAGEFÄCHER; ADAPTIVES BREMSLICHT; AIRBAG FÜR FAHRER- UND BEIFAHRESEITE; AIRBAG: KOPFAIRBAGS 1. UND 2. SITZREIHE AUßEN; AIRBAG: SEITENAIRBAG FÜR FAHRER- UND BEIFAHRESEITE; AMBIENTEBELEUCHTUNG, DACHHIMMEL; ANTI-BLOCKIER-SYSTEM (ABS); AUßENSPIEGEL FÜR FAHRER- UND BEIFAHRESEITE ELEKTR. EINSTELL- UND BEHEIZBAR; DACHRELING, SCHWARZ; DIESELPARTIKELFILTER (DPF); DREHZAHLMESSE; ELEKTRONISCHES STABILITÄTSPROGRAMM (ESP-PLUS); FENSTERHEBER, ELEKTRISCH, VORN UND HINTEN; GEPÄCKKRAUMABDECKUNG, AUSZIEHBAR; GESCHWINDIGKEITSREGLER; GETRIEBE: 6-GANG-SCHALTGETRIEBE; HECKSCHEIBEN WISCH-/WASCHANLAGE; HECKSCHEIBENHEIZUNG; KINDERSICHERUNG IN DEN HINTEREN TÜREN, MANUELL; KLIMAANLAGE; KOPFSTÜTZEN (3) HINTEN; KOPFSTÜTZEN VORN, AKTIV; LACKIERUNG: UNI; LADEKANTENSCHUTZ; LEDERLENKRAD; LENKSÄULE HÖHEN-/LÄNGSEINSTELLBAR; LESELEUCHTEN VORN UND HINTEN; MAKE-UP-SPIEGEL, BELEUCHTET IN SONNENBLLENDE; MITTELARMLEHNE VERSCHIEBBAR, VORN; POLSTER: STOFF; QUICKHEAT SCHNELLHEIZSYSTEM, ELEKTRISCHER ZUHEIZER; RADIO: CD 300; REIFEN-REPARATUR-SET; REIFENDRUCK-KONTROLLSYSTEM; RÄDER: DESIGNRÄDER STAHL 7 J X 17 MIT REIFEN 225/50 R17; SERVICEINTERVALLANZEIGE; SERVOLENKUNG; SICHERHEITSGURTE: DREIPUNKTSICHERHEITSGURTE AUF ALLEN PLÄTZEN; SITZE: 5 SITZER, ENTFALL 3. SITZREIHE; SITZE: 5 SITZPLÄTZE; SITZE: KOMFORTSITZE; START/STOP SYSTEM; STECKDOSE, 12V IN DER MITTELKONSOLE, VORN UND HINTEN; TAGFAHRLICHT; TRACTION CONTROL (TC) PLUS; TÜRAUßENGRIFFE, IN WAGENFARBE; VERZURRÖSEN 4 IM GEPÄCKKRAUM; VORRÜSTUNG FÜR KINDERSITZ-HALTESYSTEM "ISOFIX"; VORRÜSTUNGEN SICHERHEITSNETZBEFESTIGUNG, HINTER 1. UND 2. SITZREIHE; WÄRMESCHUTZVERGLASUNG, GRÜN GETÖNT; ZENTRALVERRIEGELUNG MIT FUNKFERNBEDIENUNG;

**SONDER - ZUBEHÖR**

ANHÄNGERZUGVORRICHTUNG, ABNEHMBAR; LACKIERUNG: ZWEISCHICHT-METALLIC; NAVI 650 WESTEUROPA; NEBELSCHEINWERFER; PAKET: KOMFORT-PAKET (EDITION UND STYLE); RAUCHER-AUSSTATTUNG; RÄDER: STAHL 6.5 J X 16 MIT REIFEN 215/60 R16; SICHERHEITSNETZ FÜR GEPÄCKKRAUM; SITZE: ERGONOMIESITZ MIT GÜTESIEGEL AGR; STECKDOSE, 12V IM GEPÄCKKRAUM;

**FEHLENDES/MODIFIZIERTES - ZUBEHÖR**

SYSTEM AUDATEX

AUFTRAGS-NR: 3797493

SCHLÜSSEL-NR: 10417932

WERTBEEINFLUSSENDE FAKTOREN



**Gutachten-Nr. 3797493**

Bei Rückfragen bitte Gutachten-Nr.  
und Datum angeben

**Datum: 25.01.2024**

NOTWENDIGE REPARATUREN

- BREMSBELÄGE HINTERACHSE VERSCHLISSEN
- KANTIGE DELLE SCHWELLER LINKS INNEN
- MOTORKONTROLLE LEUCHTET, WERKSTATTDIAGNOSE
- SCHEIBENRAHMEN VORNE LACKABPLATZER
- SEITENWAND LINKS DELLE UND LACKKRATZER
- SITZVERKLEIDUNG FAHRERSITZ GEBROCHEN
- STOßFÄNGER HINTEN DRUCKSTELLE
- STOßFÄNGER VORNE U. KOTFLÜGEL RECHTS BESCH
- TANKLEITUNG KORRODIERT
- TÜRVERKLEIDUNG HINTEN LINKS VERSCHÜRFT
- WARTUNG FÄLLIG
- ZÜNDSCHLÜSSEL FERNBEDIENUNG DEFEKT, O.FUNK

SERIEN BEREIFUNG

V-ACHSE: 225/50 R 17 H  
H-ACHSE: 225/50 R 17 H

MONTIERTE BEREIFUNG

V-ACHSE: 215/60 R 16 99H LI: (WO) 4.0 mm RE: (WO) 4.0 mm  
H-ACHSE: 215/60 R 16 99H LI: (WO) 5.5 mm RE: (WO) 4.5 mm

WO=WINTER-ORIGINAL

SYSTEM AUDATEX

AUFTRAGS-NR: 3797493

SCHLÜSSEL-NR: 10417932

**Gutachten-Nr. 3797493**Bei Rückfragen bitte Gutachten-Nr.  
und Datum angeben**Datum: 25.01.2024**

E R G E B N I S: DIE AUF DEN 18.01.2024 BEZOGENE BEWERTUNG DES VORSTEHEND  
BESCHRIEBENEN FAHRZEUGES HAT AUF DER BASIS DES JEWEILS  
GÜLTIGEN SCHWACKE-MARKTBERICHTES, UNTER BERUECKSICHTIGUNG DER  
OERTLICHEN MARKTLAGE UND ALLER SONSTIGEN WERTBEEINFLUSSENDEN  
FAKTOREN ZU FOLGENDEM ERGEBNIS GEFUEHRT:

EINKAUFSWERT OHNE MWST	EUR****	2.521,01
19% MWST AUF DEN EINKAUFSWERT	EUR****	478,99
EINKAUFSWERT MIT 19% MWST	EUR****	3.000,00

UNTERHACHING , DEN 25.01.2024

SYSTEM AUDATEX



Lichtbildanlage zu Gutachten Nr.: 3797493



Bild 1



Bild 2

Lichtbildanlage zu Gutachten Nr.: 3797493



Bild 3



Bild 4

**Lichtbildanlage zu Gutachten Nr.: 3797493**



**Bild 5**



**Bild 6**

Lichtbildanlage zu Gutachten Nr.: 3797493



Bild 7



Bild 8

Lichtbildanlage zu Gutachten Nr.: 3797493



**Bild 9**

Anhängierzugvorrichtung  
abnehmbar



**Bild 10**

Sommerbereifung



Lichtbildanlage zu Gutachten Nr.: 3797493

**Servicebestätigung** 5

### Servicebestätigung

Auf den folgenden Seiten werden die durchgeführten Servicearbeiten dokumentiert.  
Beim Erscheinen der Serviceanzeige sollte schnellstmöglich ein Service durchgeführt werden, aber nie später als nach den in der Betriebsanleitung genannten Wartungsintervallen.  
Zulässige Motorölqualitäten und Motorölviskositäten entnehmen Sie bitte der Betriebsanleitung.

**Die Arbeiten sind mit ja oder nein zu dokumentieren**  
Ja = wurde gewechselt oder erneuert  
Nein = kein Wechsel erforderlich

**Hinweis**  
Vorgegebene Angaben dürfen nicht geändert werden.

Service:  Zwischeninspektion  
 Hauptinspektion

Datum: 11.1.16 km 28458

Motoröl  
Klasse: dexos 1  dexos 2   
GM-LL-A-025  GM-LL-B-025   
ACEA A3  B4  C3

Viskosität: 5 W- 30

Gefrierschutz, Kühlfüssigkeit 30 °C  
Ja Nein

- Batterie (Funkfernbedienung)
- Innenraumluftfilter
- Luftfiltereinsatz
- Keilrippenriemen
- Zahnriemen
- Kraftstofffilter
- Getriebeöl
- Bremsflüssigkeit
- Reifenreparaturset
- Bremsbeläge vorn/hinten
- Zündkerzen
- Kühlmittel

**Autohaus krebs GmbH**  
Ansbacher Str. 18  
91717 Wassertrüdingen  
Telefon 0 98 32 / 68 35 - 0

Bild 11

**Servicebestätigung** 6

Service:  Zwischeninspektion  
 Hauptinspektion

Datum: 20.7.17 km 52062

Motoröl  
Klasse: dexos 1  dexos 2   
GM-LL-A-025  GM-LL-B-025   
ACEA A3  B4  C3

Viskosität: 5 W- 30

Gefrierschutz, Kühlfüssigkeit 30 °C  
Ja Nein

- Batterie (Funkfernbedienung)
- Innenraumluftfilter
- Luftfiltereinsatz
- Keilrippenriemen
- Zahnriemen
- Kraftstofffilter
- Getriebeöl
- Bremsflüssigkeit
- Reifenreparaturset
- Bremsbeläge vorn/hinten
- Zündkerzen
- Kühlmittel

**Autohaus krebs GmbH**  
Ansbacher Str. 18  
91717 Wassertrüdingen  
Tel. 0 98 32 / 68 35 - 0 Fax 68 35 - 35  
http://www.opel-krebs.de

Service:  Zwischeninspektion  
 Hauptinspektion

Datum: 16.07.18 km 74719

Motoröl  
Klasse: dexos 1  dexos 2   
GM-LL-A-025  GM-LL-B-025   
ACEA A3  B4  C3

Viskosität: 5 W- 30

Gefrierschutz, Kühlfüssigkeit 30 °C  
Ja Nein

- Batterie (Funkfernbedienung)
- Innenraumluftfilter
- Luftfiltereinsatz
- Keilrippenriemen
- Zahnriemen
- Kraftstofffilter
- Getriebeöl
- Bremsflüssigkeit
- Reifenreparaturset
- Bremsbeläge vorn/hinten
- Zündkerzen
- Kühlmittel

**Autohaus krebs GmbH**  
Ansbacher Str. 18  
91717 Wassertrüdingen  
Tel. 0 98 32 / 68 35 - 0 Fax 68 35 - 35  
http://www.opel-krebs.de

Service:  Zwischeninspektion  
 Hauptinspektion

Datum: 22.7.19 km 96938

Motoröl  
Klasse: dexos 1  dexos 2   
GM-LL-A-025  GM-LL-B-025   
ACEA A3  B4  C3

Viskosität: 5 W- 30

Gefrierschutz, Kühlfüssigkeit 30 °C  
Ja Nein

- Batterie (Funkfernbedienung)
- Innenraumluftfilter
- Luftfiltereinsatz
- Keilrippenriemen
- Zahnriemen
- Kraftstofffilter
- Getriebeöl
- Bremsflüssigkeit
- Reifenreparaturset
- Bremsbeläge vorn/hinten
- Zündkerzen
- Kühlmittel

**Autohaus krebs GmbH**  
Ansbacher Str. 18  
91717 Wassertrüdingen  
Tel. 0 98 32 / 68 35 - 0 Fax 68 35 - 35  
http://www.opel-krebs.de

Bild 12

Lichtbildanlage zu Gutachten Nr.: 3797493



Bild 13

Wartung fällig

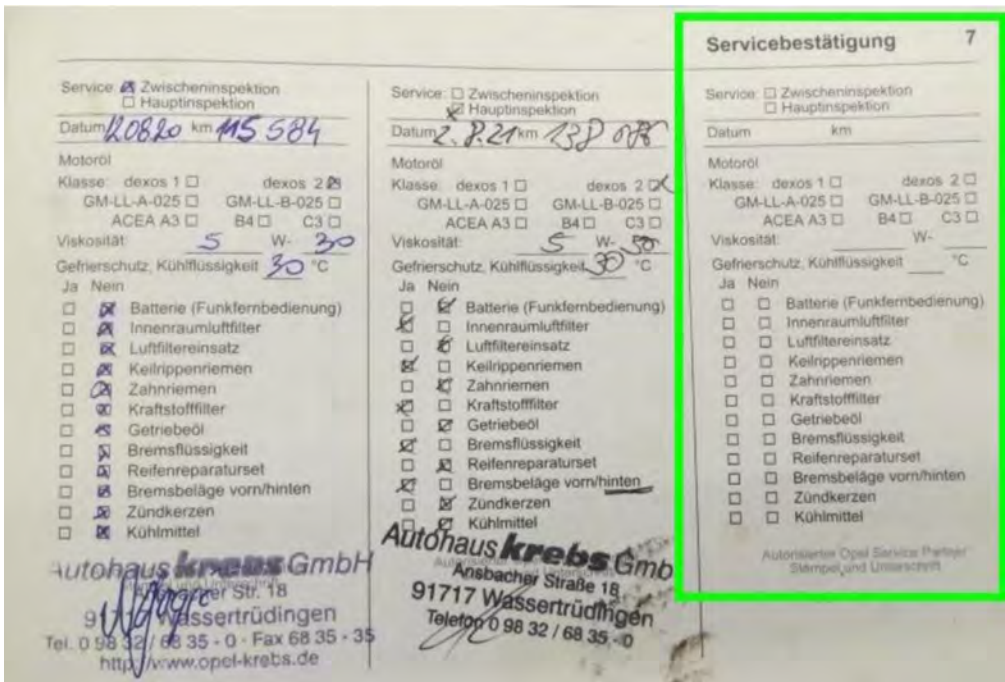

Bild 14

Wartung fällig

Lichtbildanlage zu Gutachten Nr.: 3797493



**Bild 15**

Zündschlüssel  
Fernbedienung  
Tasten beschädigt,  
2. Schlüssel ohne  
Funktion



**Bild 16**



Lichtbildanlage zu Gutachten Nr.: 3797493



**Bild 17**

Motorkontrolle  
Leuchtet bei  
Motorlauf

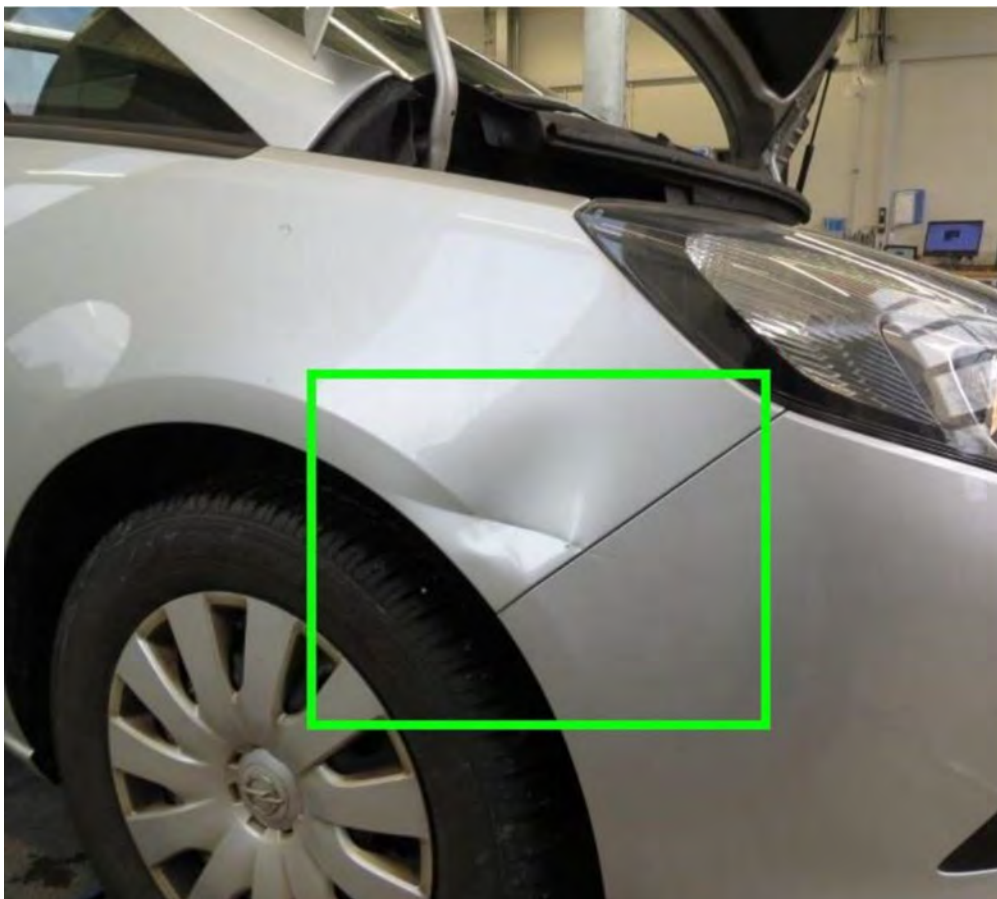

**Bild 18**

Kotflügel vorne  
rechts eingedrückt  
und verformt,  
Stoßfänger vorne  
verschärft

Lichtbildanlage zu Gutachten Nr.: 3797493

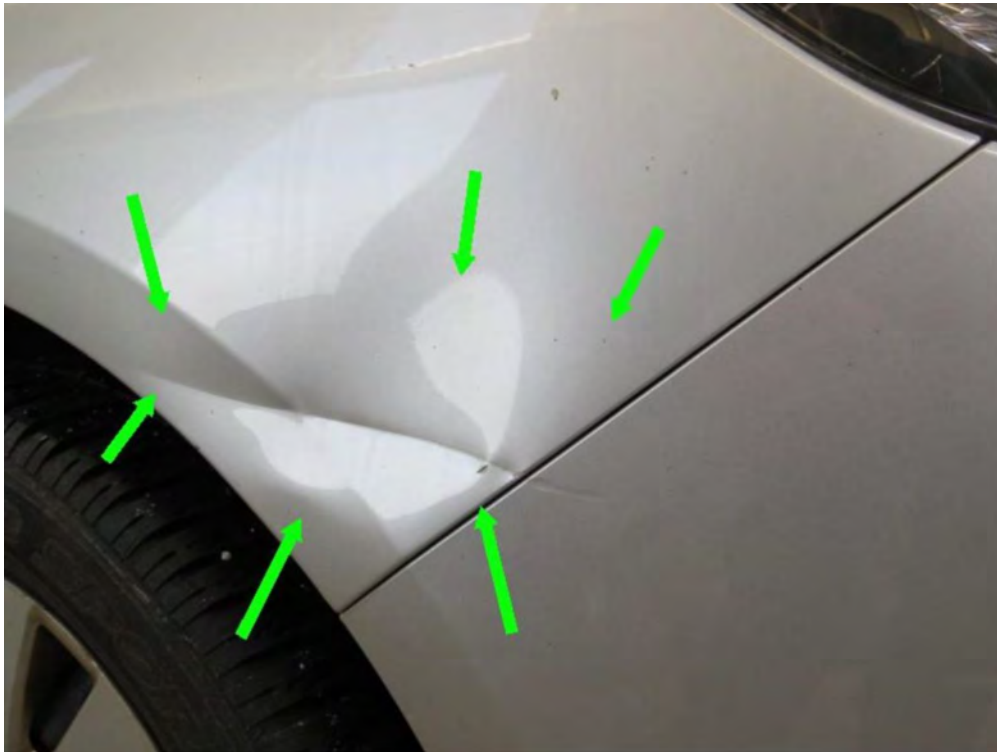

**Bild 19**

Kotflügel vorne  
rechts eingedrückt  
und verformt



**Bild 20**

Lichtbildanlage zu Gutachten Nr.: 3797493



**Bild 21**

Stoßfänger vorne  
verschürft

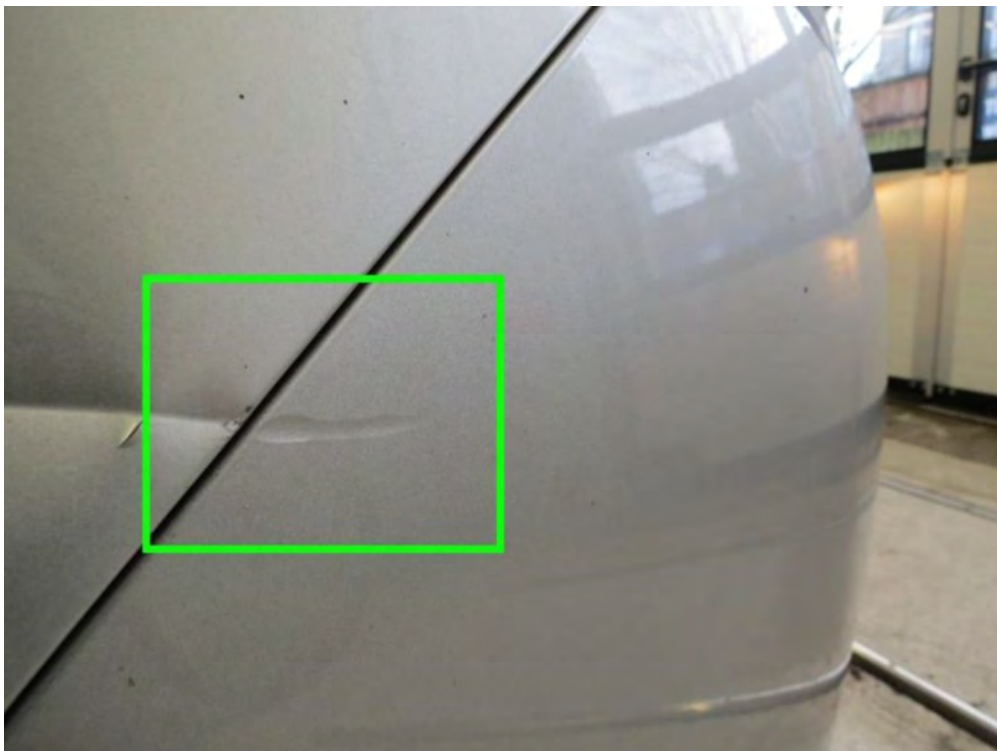

**Bild 22**

Lichtbildanlage zu Gutachten Nr.: 3797493



**Bild 23**

Stoßfänger hinten  
Druckstelle, Lack  
verschürft



**Bild 24**

Lichtbildanlage zu Gutachten Nr.: 3797493



Bild 25



Bild 26

Lichtbildanlage zu Gutachten Nr.: 3797493



**Bild 27**

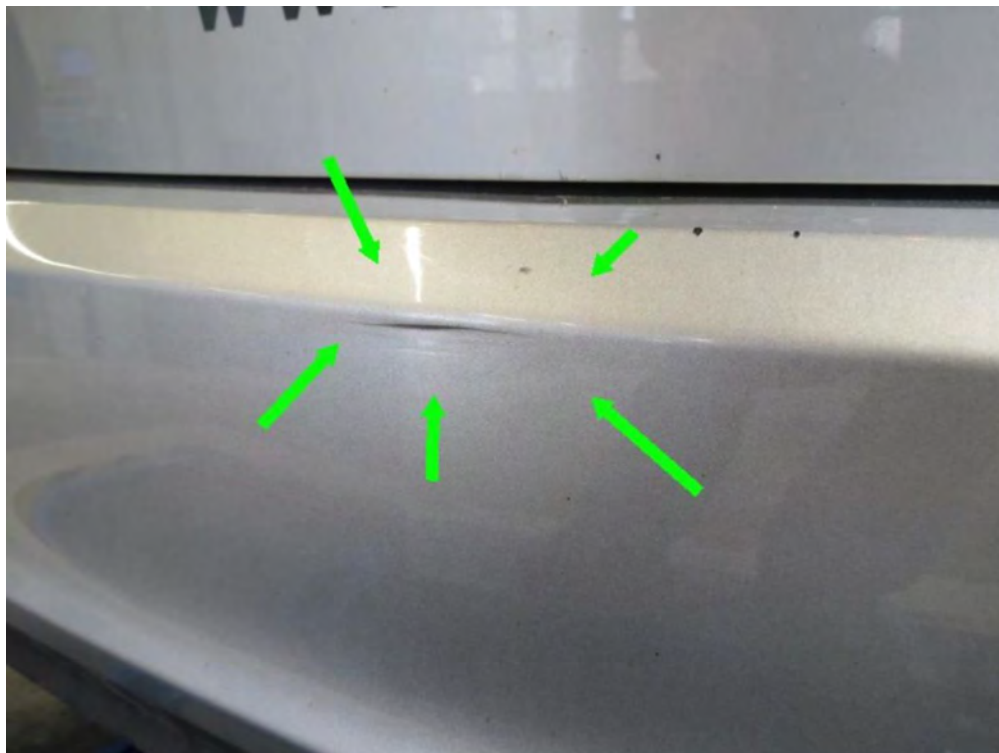
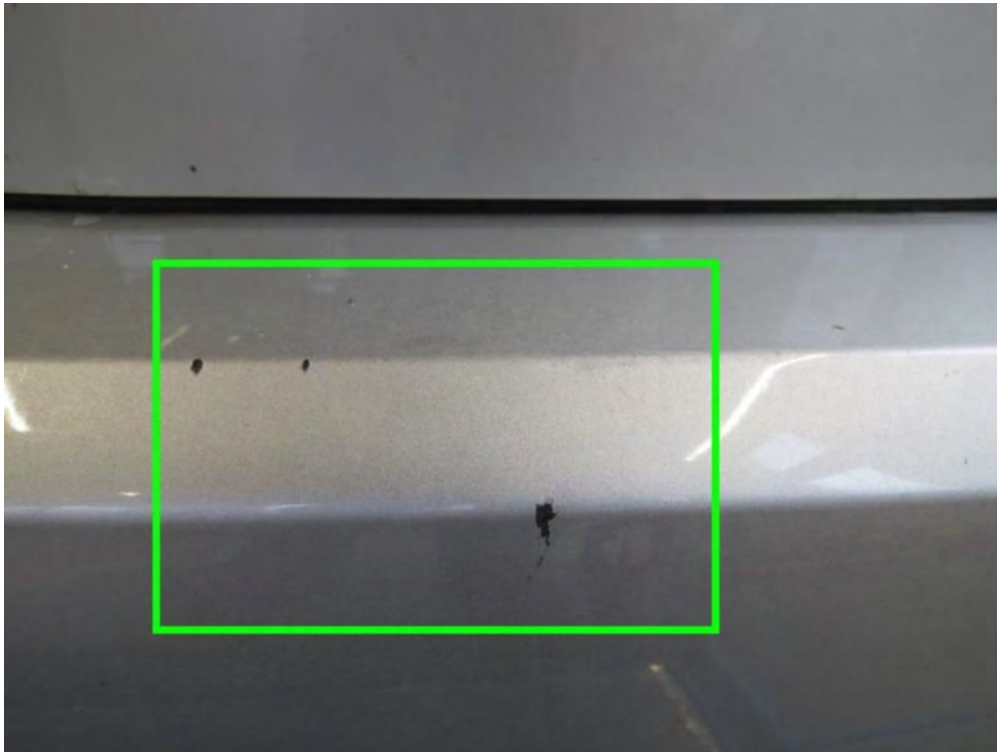
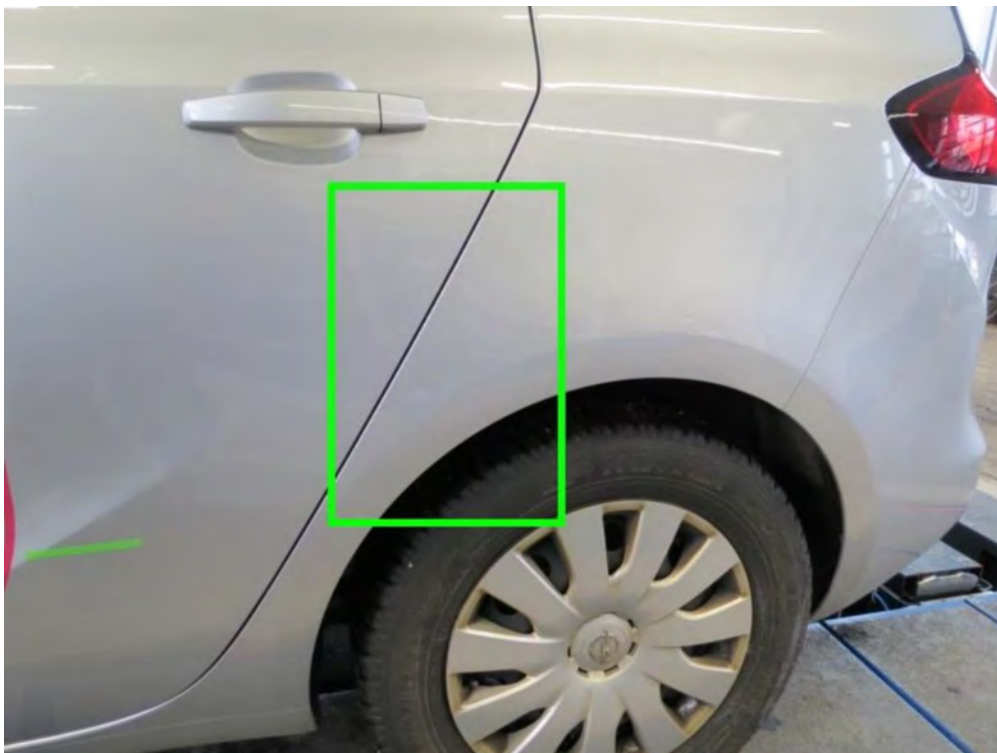

**Bild 28**

Seitenwand hinten  
links eingedellt  
und Lackkratzer

Lichtbildanlage zu Gutachten Nr.: 3797493



**Bild 29**



**Bild 30**

Lichtbildanlage zu Gutachten Nr.: 3797493



Bild 31



Bild 32



Lichtbildanlage zu Gutachten Nr.: 3797493

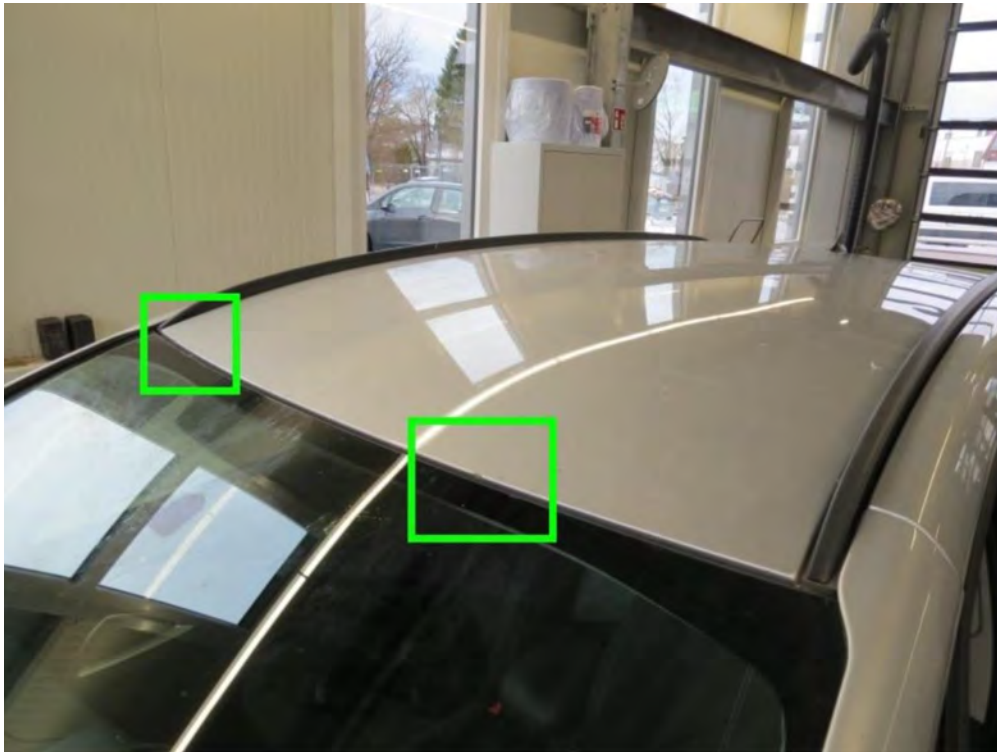

**Bild 33**

Fahrzeugdach  
mehrere  
Lackabplatzer an  
Scheibenkante vorne



**Bild 34**

Lichtbildanlage zu Gutachten Nr.: 3797493

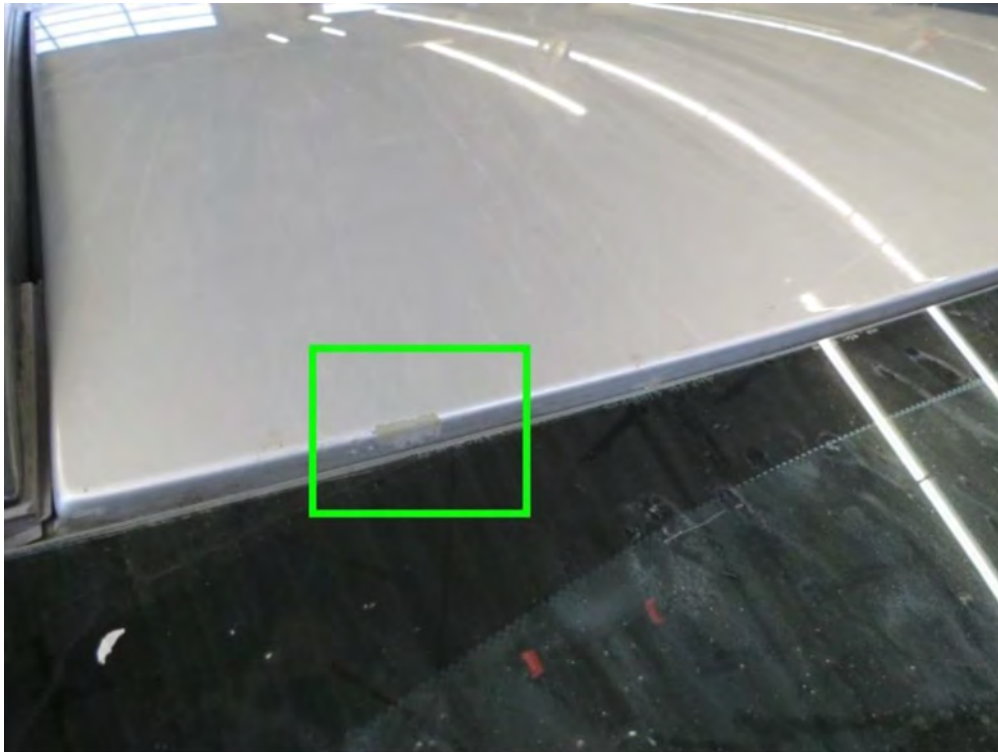

**Bild 35**

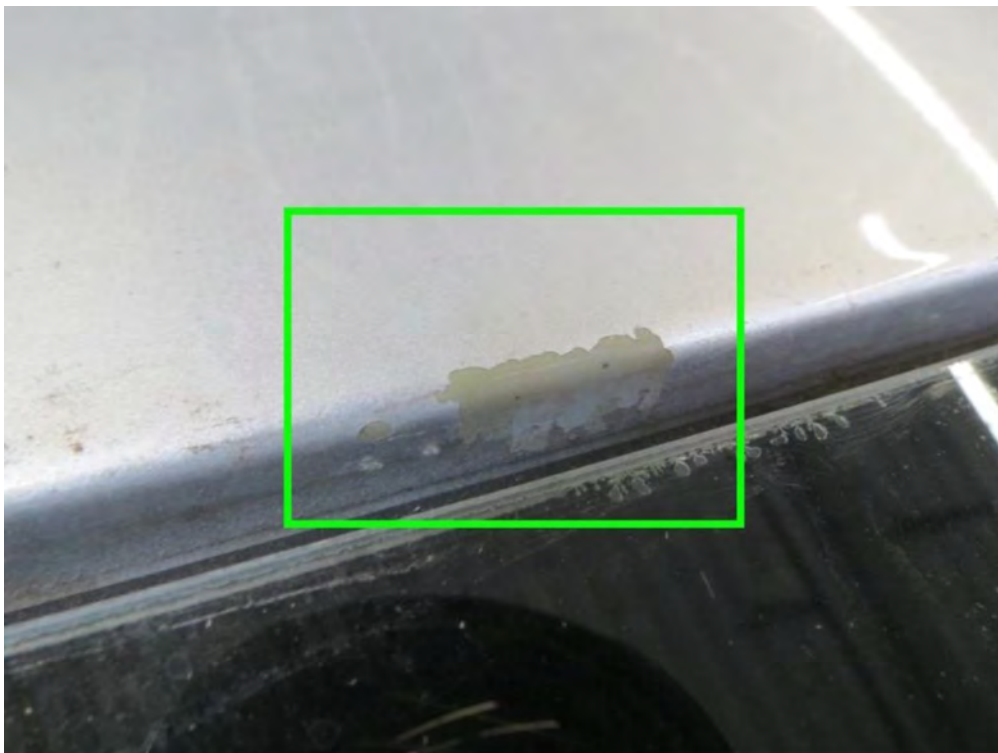

**Bild 36**

Lichtbildanlage [REDACTED] 3797493

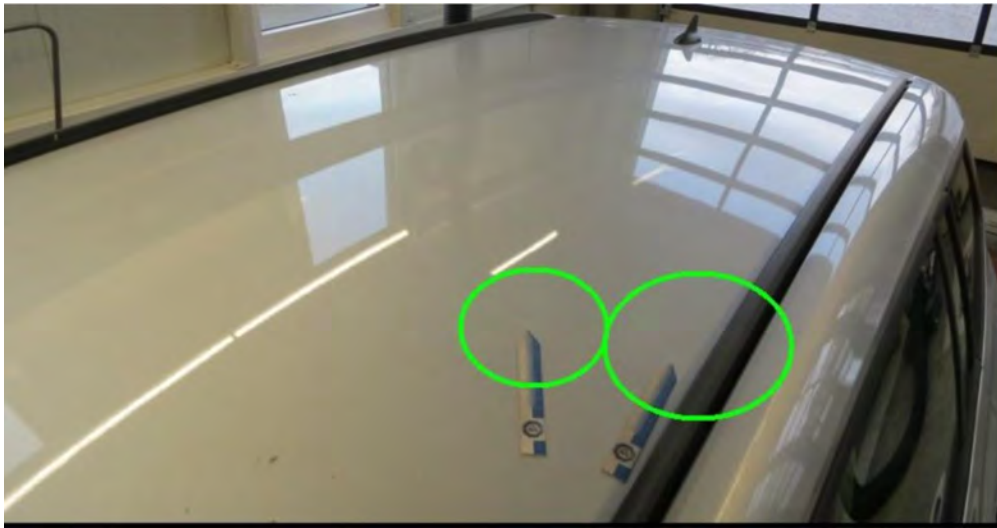

**Bild 37**

Fahrzeugdach  
Leichte Eindellung,  
wellig



**Bild 38**

Lichtbildanlage zu Gutachten Nr.: 3797493



Bild 39



Bild 40

Lichtbildanlage zu Gutachten Nr.: 3797493

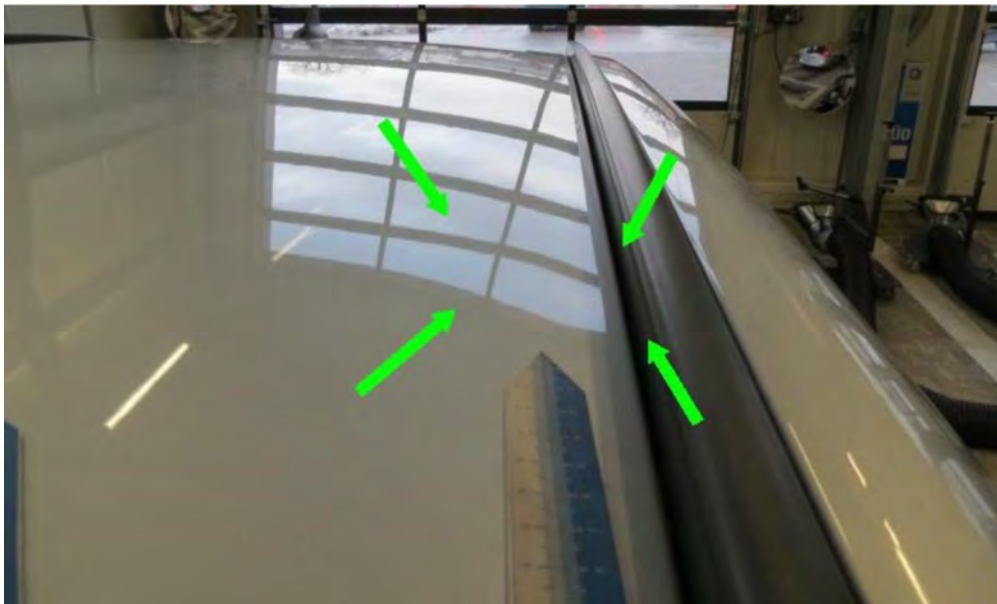

**Bild 41**

Türeverkleidung  
hinten links  
beschädigt

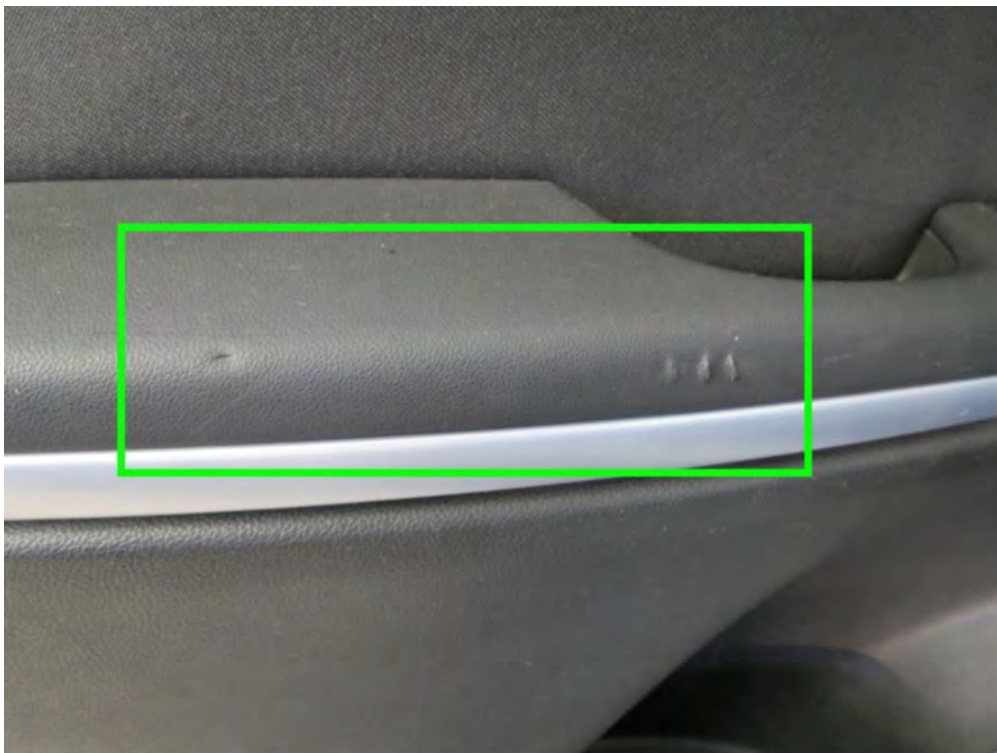

**Bild 42**

Lichtbildanlage zu Gutachten Nr.: 3797493



**Bild 43**



**Bild 44**

Lichtbildanlage zu Gutachten Nr.: 3797493



**Bild 45**

Schweller links  
hinten innen  
eingedellt



**Bild 46**

Lichtbildanlage zu Gutachten Nr.: 3797493



**Bild 47**

Sitzverkleidung  
Fahrsitz  
gebrochen

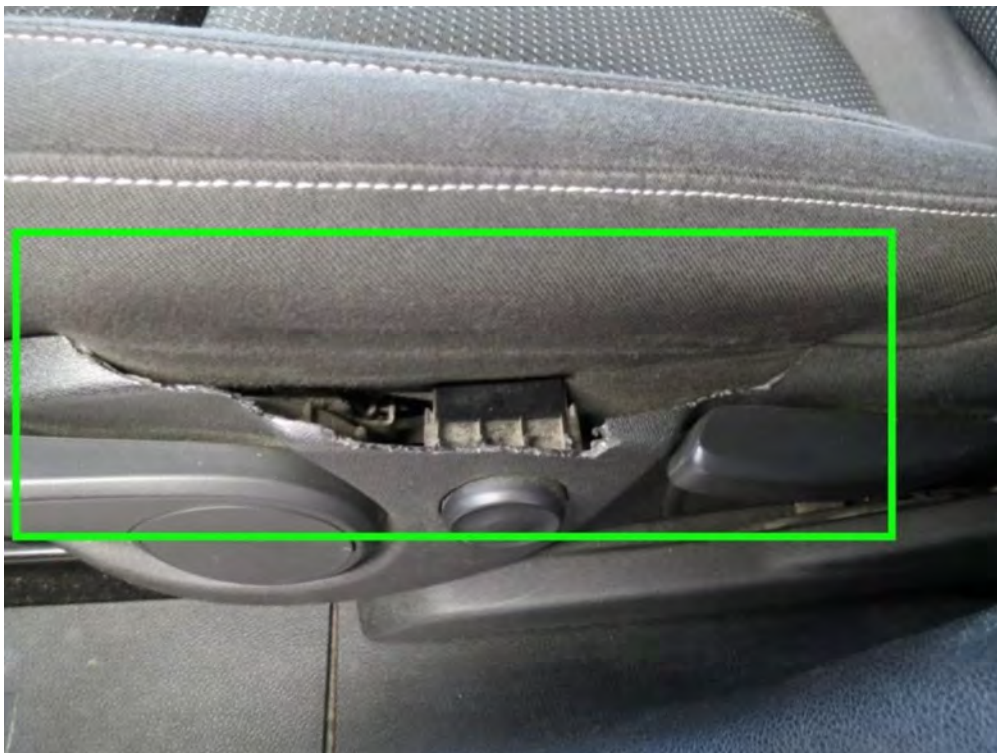

**Bild 48**



Lichtbildanlage zu Gutachten Nr.: 3797493

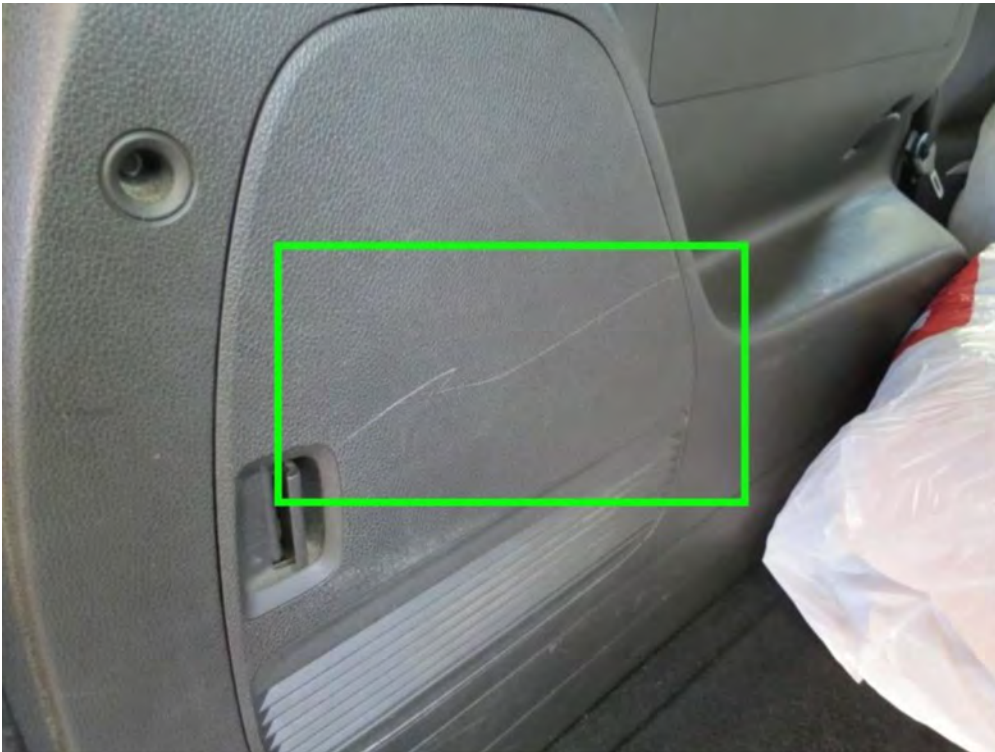

**Bild 49**

Laderaumverkleidung  
verkratzt,  
Gebrauchsspur



**Bild 50**

Bremsbeläge  
Hinterachse  
verschlissen

Lichtbildanlage zu Gutachten Nr.: 3797493

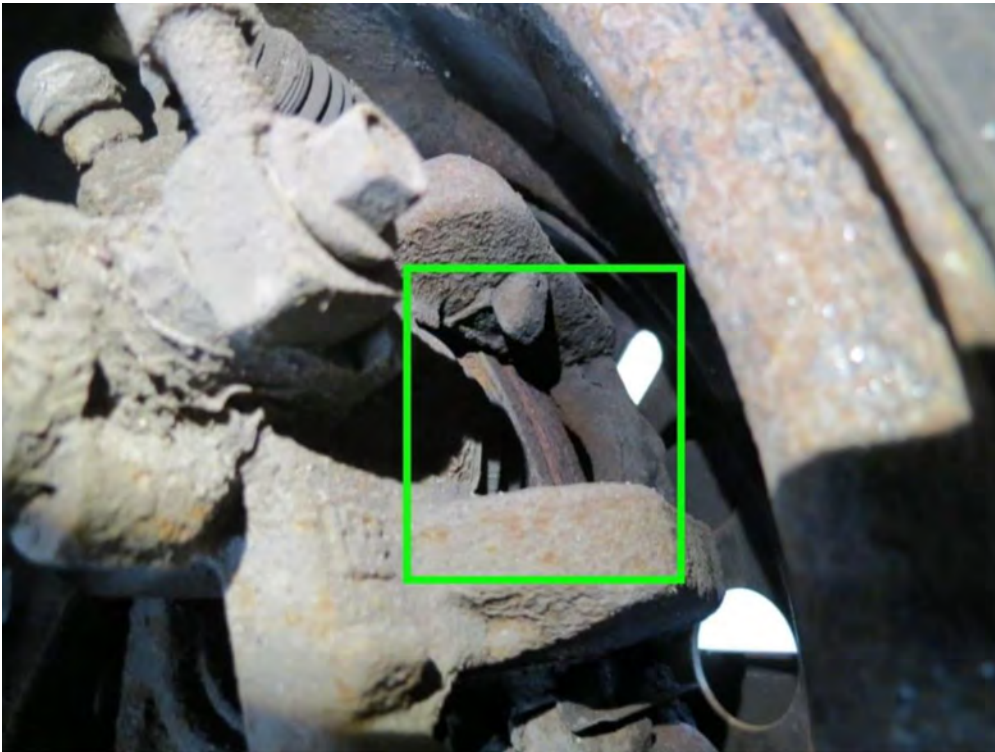

**Bild 51**

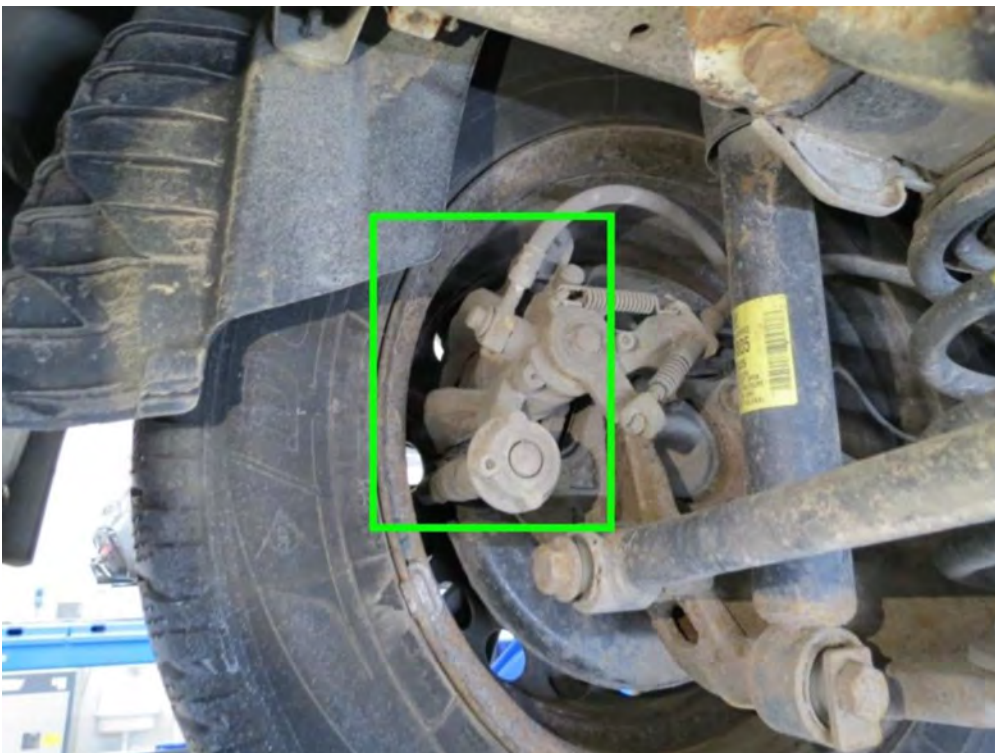

**Bild 52**

Lichtbildanlage zu Gutachten Nr.: 3797493

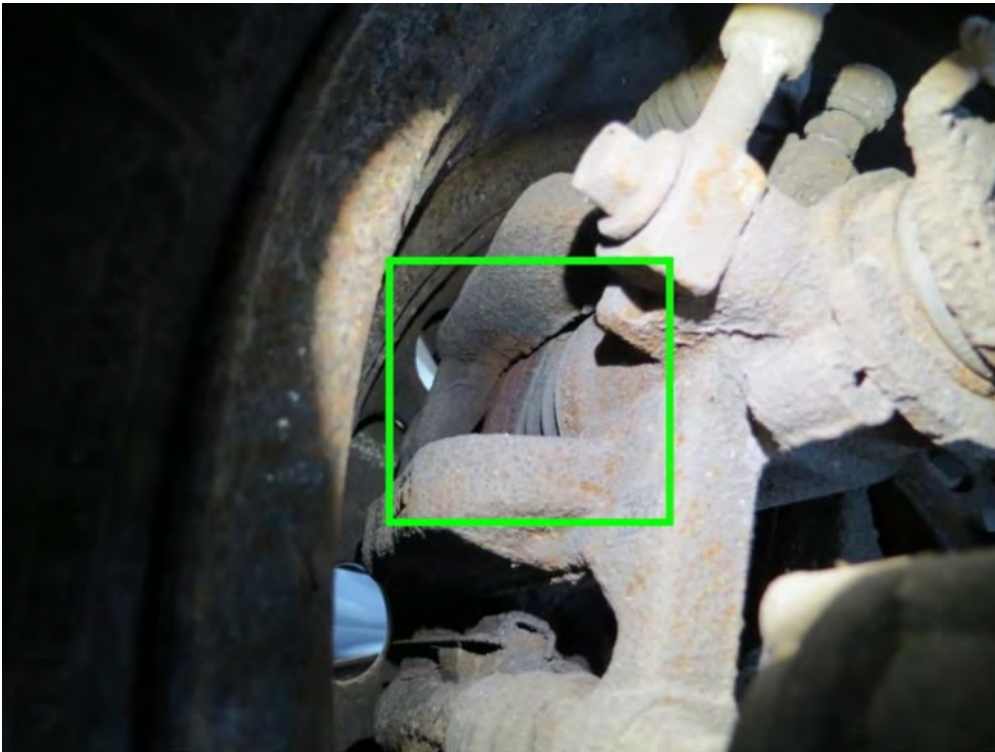

**Bild 53**



**Bild 54**

Entlüftungsleitung  
Tank korrodiert

**Lichtbildanlage zu Gutachten Nr.: 3797493**



**Bild 55**