

Schätzungsurkunde

Ingenieurbüro Malter GmbH Sachverständige für Kraftfahrzeuge

Wilhelmshöher Allee 36, 34119 Kassel
Telefon: 0561/70044-0, Telefax: 0561/70044-44

Dipl.-Ing. Thomas Malter

von IfS GmbH zertifizierter Sachverständiger (IFS-Zert) für Kraftfahrzeugschäden und -bewertung

Kennzeichen	KS-LS 441	Aufbauart	Kombi	
Fahrzeugart	PKW	Sitzplätze	5	5 Türen
Fabrikat	OPEL	Laderaum/Inhalt		mm
Typ	ASTRA J SPORTSTOURER	Nutz- (Aufliege-) Last		kg
Fahrzeug-Identifikationsnummer	W0LPD8EW8E8039313	lt. Fz.-Schein oder Brief		kg
Motorart	Diesel	Zul. Gesamt-Gewicht		kg
		4 Zyl.	Erstzulassung	19.03.2014
Leistung/Hubraum	81 KW (110PS) 1686 cm³	Nächste HU/AU	03/25	
Bereifung	215/60R16 99V	Farbe	argon silber metallic	
	CONTINENTAL	abgelesener km-Stand	162179	
Bereifungszustand	5 5 6 6 mm NS	Angegebene Gesamtfahrstrecke	---	
		Zahl der Besitzer	--	
		lt. Fz-Brief	--	lt. Angaben 1.
Mitgeschätzte Ausstattung	siehe 2 Seite			
Nicht mitgeschätzte Teile	---			

Folgende wesentliche wertbeeinflussende Faktoren wurden festgestellt.

Verglasung tw. kleine Kratzer u. leichter Steinschlag; verstärkte Steinschläge im Frontbereich; Motorhaube Steinschlag mit Delle; Beifahrertür, Stoßfänger hinten, Türen hinten und Seitenteil links Kratzer; Seitenteil rechts Eindellung; Dach Dellen; Außenspiegel rechts und links verschrammt; Dach Lackablatzer; Wasserleisten links beschädigt; Fahrertür und Einstiege vorn Kratzer und Dellen; Frontscheibe Steinschläge; Dämmung Motorhaube beschädigt; Bremsbeläge vorn nahe Verschleißgrenze; Bremsscheiben hinten Tragbild unzureichend; Stoßdämpfer hinten rechts ölfleucht; Heckklappenverkleidung verschrammt.

Der Händlereinkaufswert für das vorstehend beschriebene Fahrzeug wird für den Zeitpunkt der Untersuchung

geschätzt auf **2.000,00** . Dieser Schätzwert versteht sich als Endwert.
Wert in Buchstaben

Im Schätzwert enthaltene MwSt bei Regelbesteuerung **319,33** **Zweitausend-**

Gegen die Höhe des Schätzwertes kann innerhalb eines Monats, vom Ausstellungsdatum der Urkunde an gerechnet, Einspruch eingelegt werden.

Sachverständigenhonorar **1 5 5 , 0 0**

Zuschlag **0 , 0 0**

Bewertungstag **09.04.2024**

Ort und Datum **Kassel, 10.04.2024**

Der Sachverständige



Schätzungsurkunde

Ingenieurbüro Malter GmbH Sachverständige für Kraftfahrzeuge

Wilhelmshöher Allee 36, 34119 Kassel
Telefon: 0561/70044-0, Telefax: 0561/70044-44

Dipl.-Ing. Thomas Malter

von IfS GmbH zertifizierter Sachverständiger (IfS-Zert) für Kraftfahrzeugschäden und -bewertung

Sonderausstattung:

Sondermodell Edition

Audio-Navigationssystem Navi 650, Cargo-Paket, Diebstahl-Warnanlage, Ergonomiesitze vorn links und rechts, Innenraum-Paket, Klimaautomatik 2-Zonen, Licht-Paket, Metallic-Lackierung, Nebelscheinwerfer, Parkpilotsystem vorn und hinten, Reifendruck-Kontrollsystem, Reserverad in Fahrbereifung, Sitzheizung vorn, Sport-Fahrwerk, Tagfahrlicht LED, Vorrüstung Mobiltelefon/Handy mit Bluetooth-Schnittstelle EURO5, 6-Gang Schaltgetriebe, 1 Satz Winterräder Semperit 205/60R16 92H 5/5/7/7 mm

Bild Nr. 001



Bild Nr. 002



Bild Nr. 003



Bild Nr. 004



Bild Nr. 005



Bild Nr. 006



Bild Nr. 007

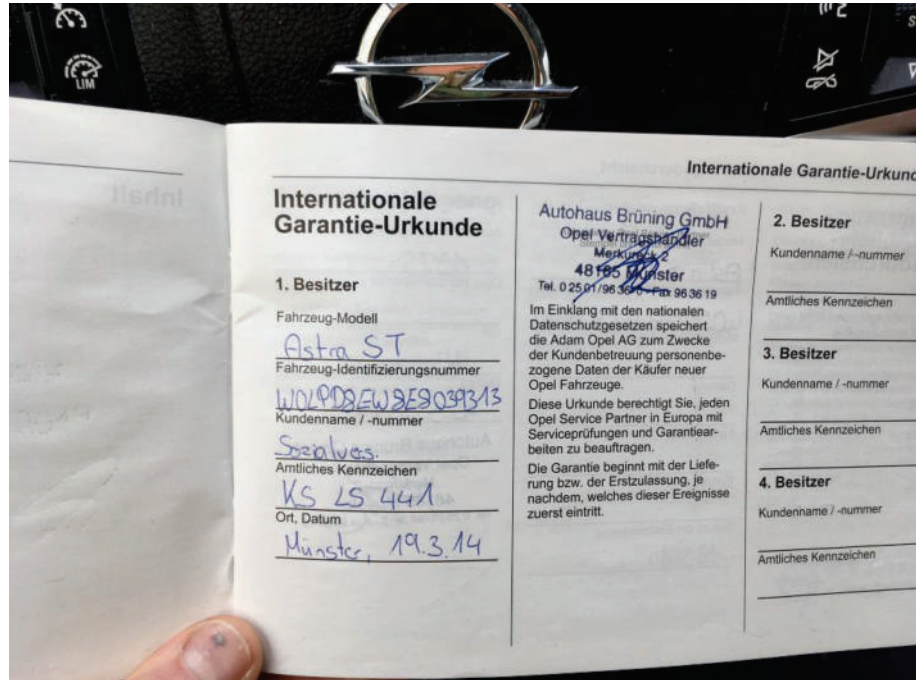

Bild Nr. 008

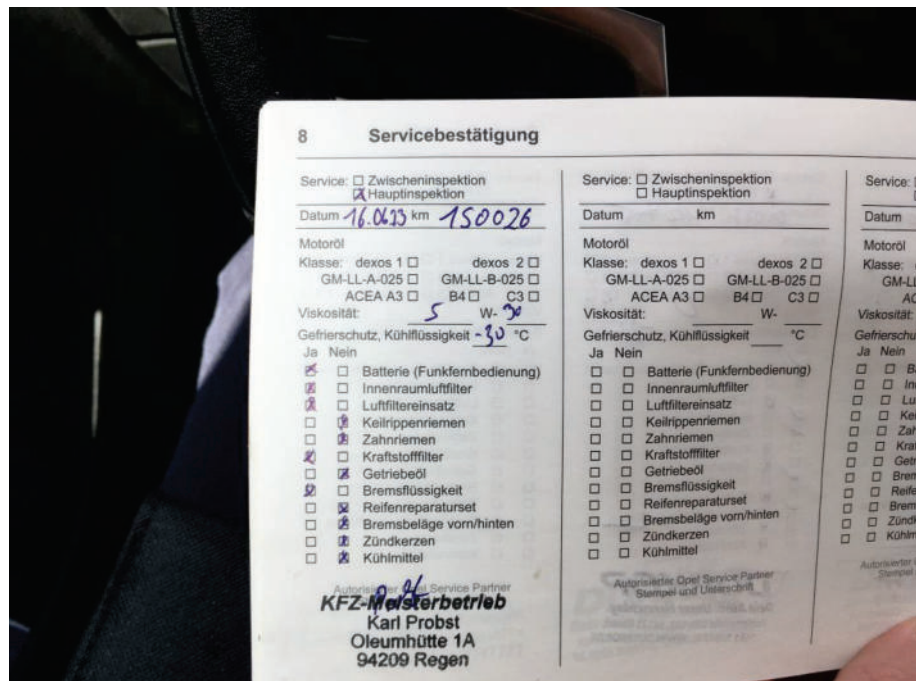

Bild Nr. 009



Bild Nr. 010



Bild Nr. 011



Bild Nr. 012



Bild Nr. 013



Bild Nr. 014



Bild Nr. 015



Bild Nr. 016



Bild Nr. 017



Bild Nr. 018

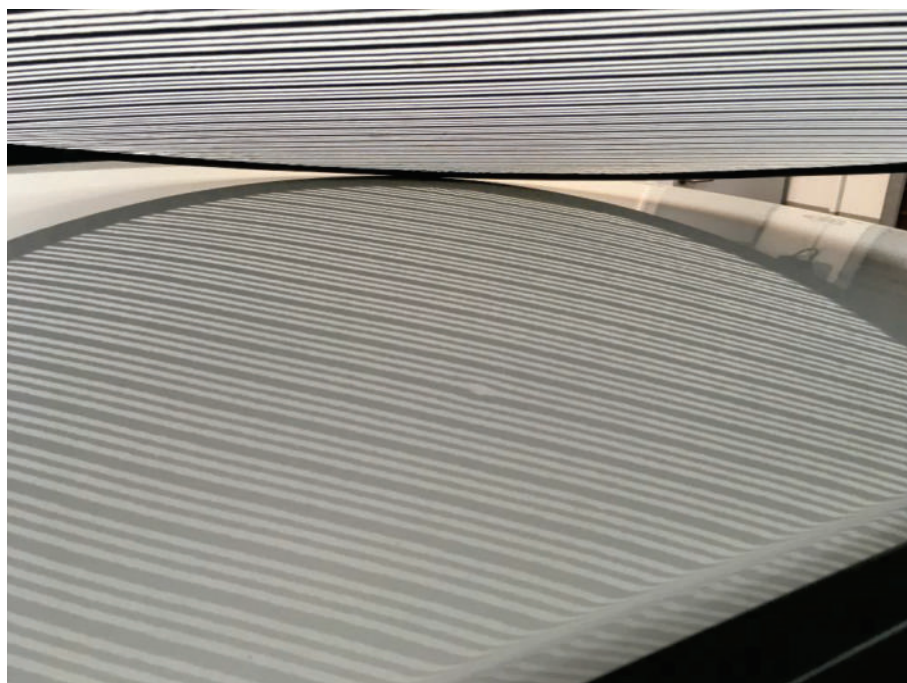

Bild Nr. 019



Bild Nr. 020



Bild Nr. 021



Bild Nr. 022



Bild Nr. 023



Bild Nr. 024



Bild Nr. 025



Bild Nr. 026



Bild Nr. 027



Bild Nr. 028



Bild Nr. 029



Bild Nr. 030

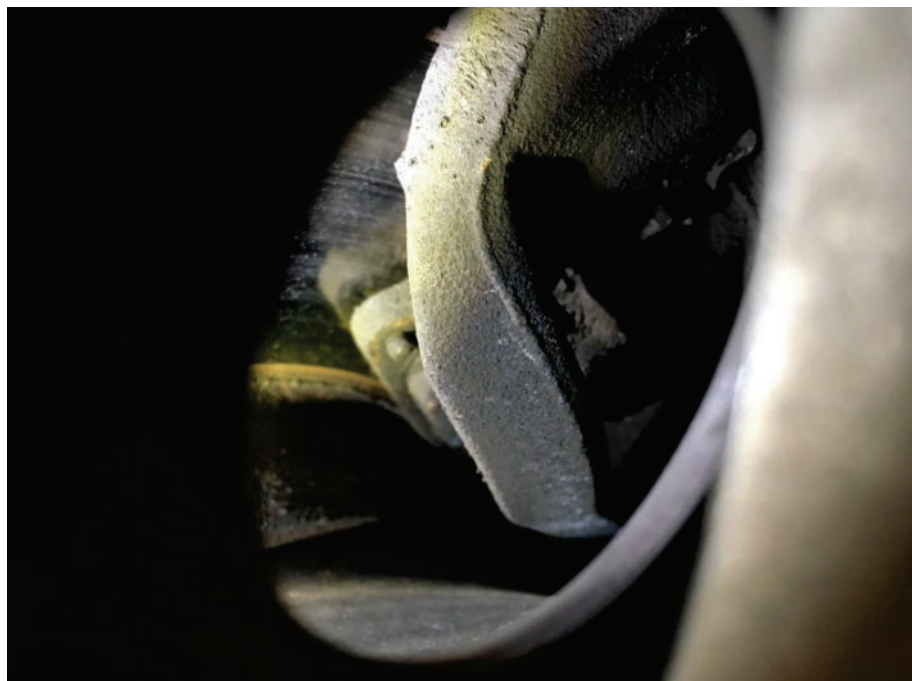

Bild Nr. 031



Bild Nr. 032

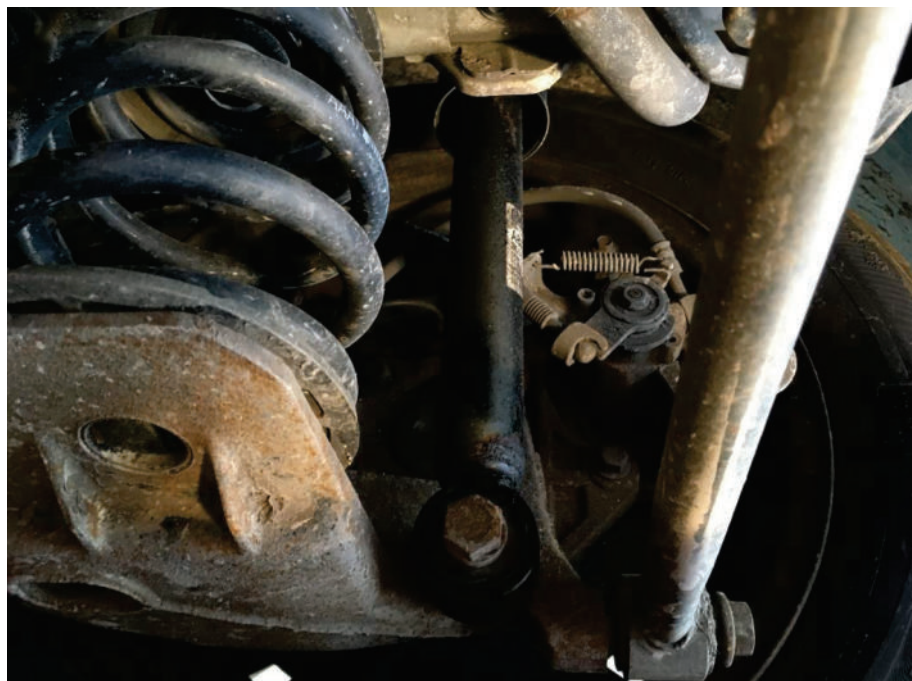

Kassel, 09.04.2024

Bei Rückfragen bitte angeben

Nr. 3244984458
Kassel GmbH/ym

Bild Nr. 033

