

**Duplikat**DEKRA Automobil GmbH  
Martener Hellweg 50, 44379 DortmundPolizeipräsidium Dortmund  
ZA 15  
Markgrafenstr. 102  
44139 DortmundDEKRA Automobil GmbH  
Niederlassung Dortmund  
Martener Hellweg 50  
44379 Dortmund  
Telefon 0231 / 9954-0  
Fax 0231 / 9954-249  
E-Mail dortmund.automobil@dekra.com

Ansprechpartner:

Tel. direkt [REDACTED]  
Tel. mobil [REDACTED]

## Bewertungsgutachten

**Kennzeichen** [REDACTED]**FIN** [REDACTED]

Auftraggeber: Polizeipräsidium Dortmund ZA 15, Markgrafenstr. 102, 44139 Dortmund  
Ihr Auftrag vom: 05.02.2024, [REDACTED]  
Besichtigung: 13.02.2024 um 13:00  
[REDACTED]

### Zusammenfassung und Ergebnis

Die auf den 26.02.2024 bezogene Bewertung des vorstehend beschriebenen Fahrzeuges / Objekts hat unter Berücksichtigung aller wertbeeinflussenden Faktoren zu folgendem Ergebnis geführt.

	ohne MwSt.	mit 19% MwSt.
Einkaufswert (Restwert) am Markt ermittelt		24.530,00 EUR

Dieser Wert beinhaltet die gegebenenfalls vom Veräußerer zu entrichtende Mehrwertsteuer.

Unter Berücksichtigung einer durchgeführten Wertermittlung über die Restwertbörse [REDACTED] schließt sich ein bei einer Auktion erzielbarer Betrag i.H.v. 24.530,00 Euro (brutto) nicht aus.

Hierbei gilt es jedoch zu berücksichtigen, dass die Möglichkeit einer Nutzung der Restwertbörse sowie einer Gebotsabgabe lediglich für registrierte und gewerbliche Anbieter besteht.

Duplikat

## Auftrag

Entsprechend Ihres Auftrages vom 05.02.2024 wurde ein Bewertungsgutachten erstellt. Die Auftragserteilung erfolgte schriftlich, [REDACTED]. Auftragsgemäß erfolgt die Bewertung zum Stichtag 26.02.2024.

## Besichtigung

Die Besichtigung erfolgte am 13.02.2024 um 13:00 Uhr durch [REDACTED] ohne Anwesenheit einer bevollmächtigten Person.

Auf Grund der vorgefundenen Standortbedingungen sowie dem Umstand, dass das Fahrzeug / Objekt nicht bewegt werden konnte, war die Besichtigung nur in eingeschränktem Umfang möglich. Die Besichtigung von oben war zum Besichtigungszeitpunkt nicht möglich. Eine Besichtigung von unten war zum Besichtigungszeitpunkt nicht möglich. Der Fehlerspeicher war zum Besichtigungszeitpunkt nicht ausgelesen. Abgasrelevante Baugruppen wurden messtechnisch nicht überprüft. Folglich wurden Mängel, die nur bei einer Abgasuntersuchung feststellbar sind, nicht berücksichtigt.

Bei der Fahrzeugbesichtigung wurde keine Probefahrt durchgeführt.

Die Durchführung einer Probefahrt sowie das Starten des Motors war zum Zeitpunkt der Besichtigung nicht möglich. Ebenfalls ließ sich der Zustand des Motors und des Getriebes nicht überprüfen, womit sich Beschädigungen an den Komponenten nicht ausschließen.

**Eine Aussage zum technischen Zustand sowie zur Funktion des Motors und des Getriebes lässt sich daher nicht treffen.**

Die abgelesene Fz.- Identnummer wurde mit den zur Verfügung stehenden Unterlagen verglichen. Von dem Fahrzeug / Objekt wurden digitale Fotos gefertigt.  
Bei der Besichtigung wurden folgende Schlüssel vorgelegt:  
0 Hauptschlüssel / 0 Nebenschlüssel.

## Bezugsgrundlagen

Die am Fahrzeug / Objekt abgelesene Identnummer wurde mit den zur Verfügung stehenden Fahrzeug- / Objektdokumenten verglichen. Hierbei wurde Übereinstimmung festgestellt.

Für die Bearbeitung des Vorganges standen folgende Unterlagen zur Verfügung:  
- Kopie Fz-Brief/Zul.Beschein. Teil II

Auf durchgeführte bzw. ausstehende Reparaturen wird unter dem Punkt "Zustandsbeschreibung" eingegangen.

## Besonderes

Bei der Lackschichtdickenmessung wurden bei mindestens drei Messungen pro Bauteil Lackschichtdicken von 110 µm bis 140 µm festgestellt.  
Es wurde eine optische Überprüfung auf Vorschäden und eine Lackschichtdickenmessung vorgenommen. Die augenscheinliche Überprüfung sowie die Lackschichtdickenmessung ergaben keine Hinweise auf Nachlackierungen, Instandsetzungsarbeiten oder reparierte Vorschäden.

## Fahrzeugbeschreibung

### Zulassungsdaten

Haltereintrag  
Kennzeichen

[REDACTED]

Duplikat

Tag der Erstzulassung 22.09.2021

### Untersuchungstermine

Fälligkeit HU 04 / 2025

### Technische Daten

Fahrzeugart	Personenkraftwagen
Hersteller	PORSCHE
Typ / Verkaufsbezeichnung	992 / 911Turbo Cabriolet
Aufbauart	Cabriolet
HSN / TSN	0583 / AMC
Fahrzeug-Ident.-Nr.	██████████
Türen	2
Sitzplätze	4
Farbe	Kreide (M9A)
Lackierung	Uni / 2-Schicht
Polster / Farbe	Leder / Schwarz
Energiequelle / Kraftstoff	Benzin
Motorart / Zylinderanzahl	Boxermotor / 6
Leistung / Hubraum	427 kW / 3745 cm <sup>3</sup>
Schadstoffklasse	EURO6;WLTP;AP;PI/CI; M, N1 I
Getriebe / Gänge	DSG / 8
Felgen	Leichtmetall
Laufleistung geschätzt	8.500 km
	Fahrzeug ohne Spannungsversorgung

Zum Zeitpunkt der Besichtigung des Fahrzeugs lag kein Haupt- oder Nebenschlüssel vor, mit denen sich das Kombiinstrument aktivieren und der Stand des Wegstreckenzählers ablesen ließe. Des Weiteren war das Fahrzeug ohne Spannungsversorgung. In dem Werkstattinformationssystem des Herstellers hinterlegt sich letztmalig am 14.04.2023 ein km-Stand von 7.776 km. Das Fahrzeug verunfallte am 30.05.2023 und somit ca. 1,5 Monate später. Unter Berücksichtigung der rechnerisch durchschnittlichen Laufleistung, wurde die Laufleistung mit einem Schätzwert von ca. 8.500 km angegeben. Die Angabe erfolgt jedoch ohne Gewähr.

### Räder / Reifen

Achse	Reifenbezeichnung	Hersteller/Typ	Art	Profiltiefe
1 links	255 / 35 ZR 20	Goodyear /	S / O	7 mm
	97 Y XL	Eagle F1 Supersport NA0 FP		
rechts	255 / 35 ZR 20	Goodyear /	S / O	7 mm
	97 Y XL	Eagle F1 Supersport NA0 FP		
2 links	315 / 30 ZR 21	Goodyear /	S / O	3 mm
	105 Y XL	Eagle F1 Supersport NA0 FP		
rechts	315 / 30 ZR 21	Goodyear /	S / O	3 mm
	105 Y XL	Eagle F1 Supersport NA0 FP		

S/ Sommer; /O Original; /F Runflat;

### Ausstattung

2-Schicht-Uni, 3745ccm (3.7 Ltr) 427kW DKE/DKEA, 8-Gang (PDK), 8.5 J x 20 / 11 J x 21 Alu, Abgasnorm EU6 AP, Aussenspiegel elektrisch anklappbar, Aussenspiegelglas asphärisch links, Deckel Ablagefach Leder mit Porsche Wappen, Dekoreinlagen Carbon matt, Dynamische Motorlagerung (PADM), Einparkhilfe vorn/hinten, Entfall Modellbezeichnung, Entfall seitlicher Dekorschriftzug "GT3 RS", Frontscheibe mit Graukeil, GT Sportlenkrad Leder heizbar, Gepäcknetz, Heckleuchten abgedunkelt, Hinterachslenkung, ISOFIX-Verankerung Beifahrerseite, Innenspiegel automatisch abblendbar, Kältemittel R1234yf, Lederausstattung, Lederpaket 930, Lenkspindelsperre elektrisch, Lenksäule elektrisch verstellbar, Licht-Design Paket, Matrix LED-Scheinwerfer schwarz PDLs Plus, Notruf & Service (e-call/b-call), Porsche Entry & Drive, Porsche Schriftzug hochglanz

Duplikat

schwarz, Porsche Torque Vectoring (PTV), Radioempfang digital, Reifendruckkontrollsystem (RDK), Schwellerblende lackiert, Sicherheitsgurte vorn mit Gurtstraffer, Sitzbezüge Leder, Sitzheizung, Soundsystem Burmester, Sport Chrono Paket mit Porsche Design Subsecond Uhr, SportDesign Paket (Aerokit), Sportabgasanlage mit Endrohre in schwarz, Sportfahrwerk, Sportsitze elektrisch 14 Wege, Spurwechselassistent, Telefonvorbereitung, Umgebungskameras, Voll Abdeckung Aussenspiegel in Wagenfarbe lackiert, ab 01.2022, vorn 245/35 ZR 20 hinten 305/30 ZR 21

#### Weitere wertbeeinflussende Faktoren

Abzug mehrere Vorbesitzer

#### Zustandsbeschreibung

#### Allgemeinzustand und Wartung

Abgesehen von den beschriebenen Schäden/Mängeln weist das Fahrzeug/Objekt einen, bezogen auf Alter und Nutzung, nicht üblichen Gesamtzustand auf. Negative Werteinflüsse wurden gegebenenfalls berücksichtigt. Ein Wartungsnachweis fehlt.

#### Nicht akzeptierter Zustand / Ausstehende Reparaturen

**Bezeichnung des Schadens / Rep.-Weg**  
erheblicher Unfallschaden, erneuern.

#### Fehlende Teile

kompletter Schlüsselsatz (Haupt- und Nebenschlüssel) fehlt, keine Fahrzeugpapiere (Zulassungsbescheinigungen Teil I + II) vorhanden

#### Schlusswort

Dieses Bewertungsgutachten wurde unparteiisch und nach bestem Wissen und Gewissen erstellt.

Der Sachverständige  
[REDACTED]

Im Rahmen einer Weitergabe oder Veröffentlichung dieses Dokuments, sind die allgemein gültigen datenschutzrechtlichen Grundsätze, insbesondere hinsichtlich der Anonymisierung personenbezogener Daten, zwingend einzuhalten.

#### Anlagen

Fotoanlage  
Restwertangebote

Dieses Dokument wurde elektronisch gefertigt und ist auch ohne Unterschrift gültig.



Duplikat



Bild 1 : Diagonale vorn



Bild 2 : Diagonale hinten



Duplikat



Bild 3 : Innenraum



Bild 4 : Kombiinstrument



Duplikat



Bild 5 : Diagonale vorne rechts



Bild 6 : Diagonale hinten links



Duplikat

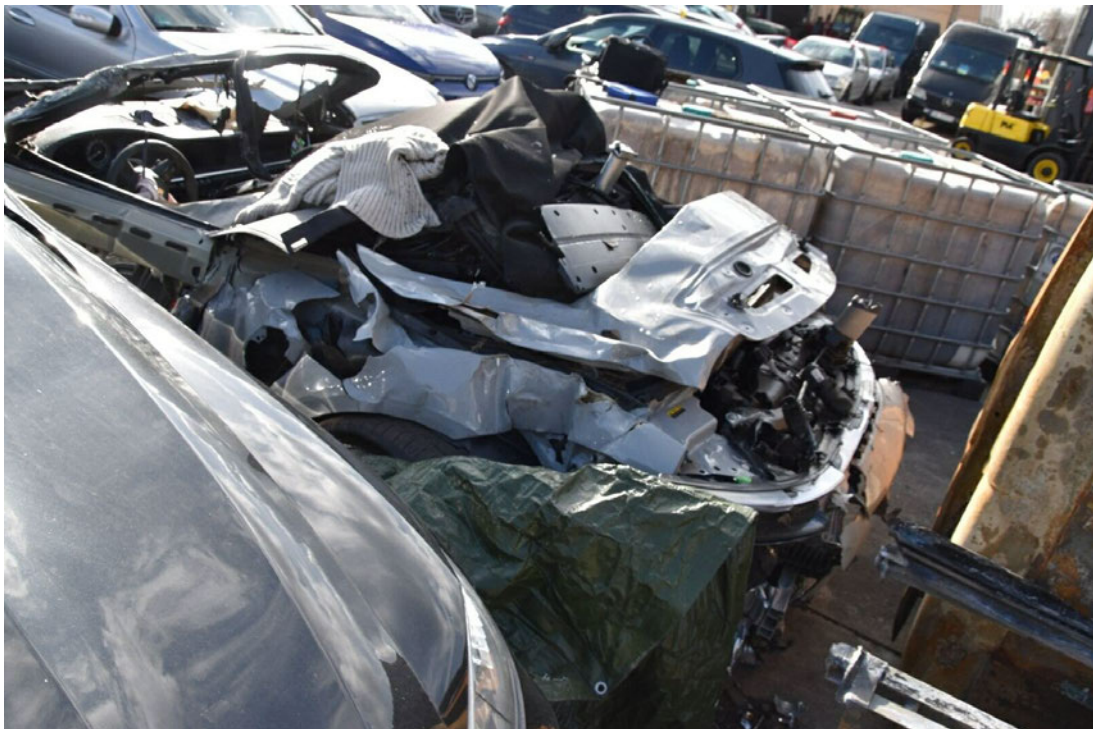

Bild 7 : Schäden Frontbereich



Bild 8 : Schäden Heckbereich; Zustand Motor



Duplikat



Bild 9 : Schäden Heckbereich; Zustand Motor



Bild 10 : Schäden Heckbereich; Zustand Motor

Duplikat

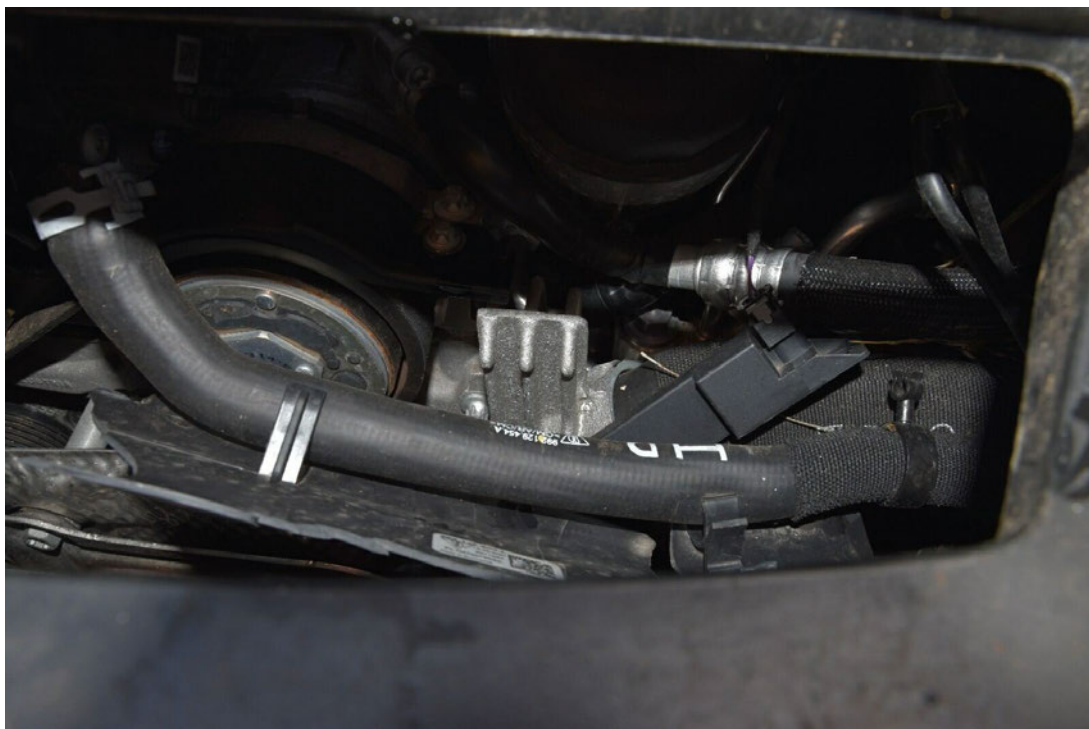

Bild 11 : Schäden Heckbereich; Zustand Motor



Bild 12 : Schäden Heckbereich; Zustand Motor



Duplikat



Bild 13 : Schäden Heckbereich



Bild 14 : Zustand Innenraum (Sitze verschimmelt)

Duplikat



Bild 15 : Zustand Innenraum