

Schätzungsurkunde

Ingenieurbüro Malter GmbH Sachverständige für Kraftfahrzeuge

Wilhelmshöher Allee 36, 34119 Kassel
Telefon: 0561/70044-0, Telefax: 0561/70044-44

Dipl.-Ing. Thomas Malter

von IfS GmbH zertifizierter Sachverständiger (IfS-Zert) für Kraftfahrzeugschäden und -bewertung

Kennzeichen	KS-LS 399	Aufbauart	Van	
Fahrzeugart	PKW	Sitzplätze	5	5 Türen
Fabrikat	VW	Laderaum/Inhalt		mm
Typ	TOURAN COMFORTLINE	Nutz- (Aufliege-) Last		kg
Fahrzeug-Identifikationsnummer	WVGZZZ1TZEW023822	lt. Fz.-Schein oder Brief		kg
Motorart	Diesel	Zyl.		
Leistung/Hubraum	77 KW (105 PS) 1598 cm³	Erstzulassung	04.11.2013	
Bereifung	205/55R16 94W	Nächste HU/AU	11/24	
	FALKEN	Farbe	acapulcoblau-metallic	
Bereifungszustand	5 5 6 6 mm PS	abgelesener km-Stand	175.896	
		Angegebene Gesamtfahrstrecke	175.896	
		Zahl der Besitzer	--	
		lt. Fz-Brief	--	lt. Angaben 1.
Mitgeschätzte Ausstattung	siehe Seite 2			
Nicht mitgeschätzte Teile	---			

Folgende wesentliche wertbeeinflussende Faktoren wurden festgestellt.

Verglasung tw. kleine Kratzer u. leichter Steinschlag; Stoßfänger v. verschrammt; Motorhaube Delle und Korrosionsansatz; Kotflügel r. Delle; Dach Dellen; Seitenteil l. Delle; Tür h.l. Lackschaden; Stoßfänger h., Beifahrertür und Außenspiegel l. Kratzer; Heckklappe und Stoßfänger h. Klebereste; Heckscheibe Kratzer; Dämmung Motorraum und Unterfahrschutz beschädigt; Tragbild Bremsscheiben v. und h. unzureichend; Innenraum verschmutzt; Türverkleidung v.r. Kratzer; Lehntisch r. verschrammt; Mittelkonsole verschrammt; Türverkleidung h.r. Kratzer; Rücksitzverkleidungen verschrammt; Kofferraumabdeckung beschädigt; Kofferraumverkleidungen verschrammt

Der Händlereinkaufswert für das vorstehend beschriebene Fahrzeug wird für den Zeitpunkt der Untersuchung

geschätzt auf **5.200,00** . Dieser Schätzwert versteht sich als Endwert.

Im Schätzwert enthaltene MwSt bei Regelbesteuerung

830,25

Wert in Buchstaben
Fünftausendzweihundert-

Gegen die Höhe des Schätzwertes kann innerhalb eines Monats, vom Ausstellungsdatum der Urkunde an gerechnet, Einspruch eingelegt werden.

Bewertungstag **02.04.2024**

Ort und Datum **Kassel, 03.04.2024**

Der Sachverständige



Schätzungsurkunde

Ingenieurbüro Malter GmbH
Sachverständige für Kraftfahrzeuge

Wilhelmshöher Allee 36, 34119 Kassel
Telefon: 0561/70044-0, Telefax: 0561/70044-44

Dipl.-Ing. Thomas Malter
von IfS GmbH zertifizierter Sachverständiger (IfS-Zert) für Kraftfahrzeugschäden und -bewertung

Sonderausstattung:

Business-Paket Premium mit Navigation, Klimaanlage Climatronic 2-Zonen, Metallic-Lackierung, Raucher-Paket,
Winterbereifung zusätzlich Firestone 205/55R16 91T 6/6/7/7 mm, Getriebe 7-Gang Doppelkupplungsgetriebe DSG, EURO 5

Bild Nr. 001



Bild Nr. 002



Bild Nr. 003



Bild Nr. 004



Bild Nr. 005



Abb. 1 1: Fahrzeug-Identifizierungsnummer; 2: Fahrzeugtyp, Motorleistung, Getriebe; 3: Motorkennbuchstabe, Getriebekennbuchstabe, Lacknummer, Innenausstattung; 4: Mehr-Ausstattungen, PR-Nummern.

Bild Nr. 006



Bild Nr. 007

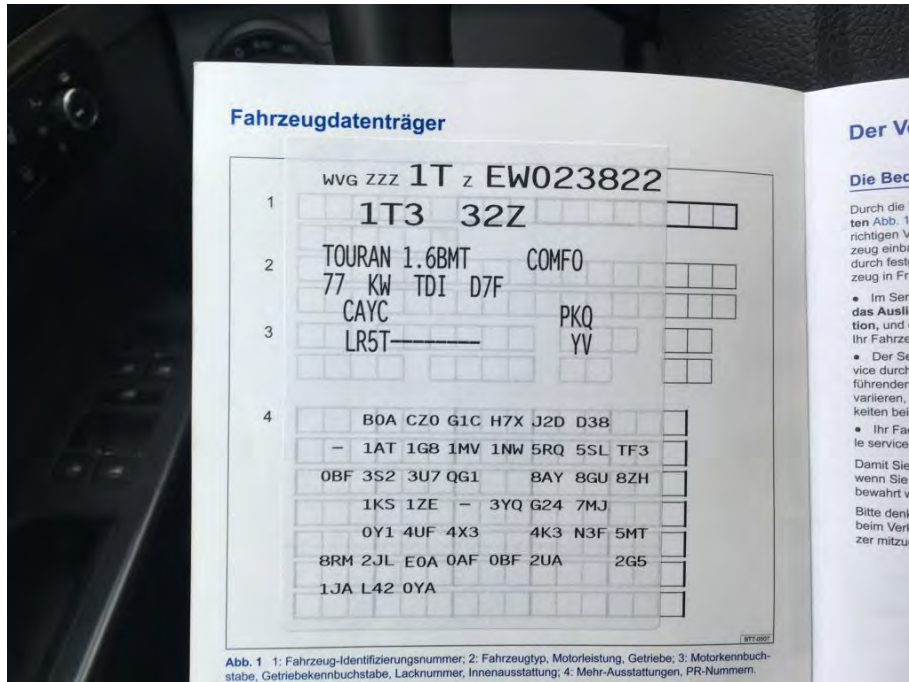

Bild Nr. 008

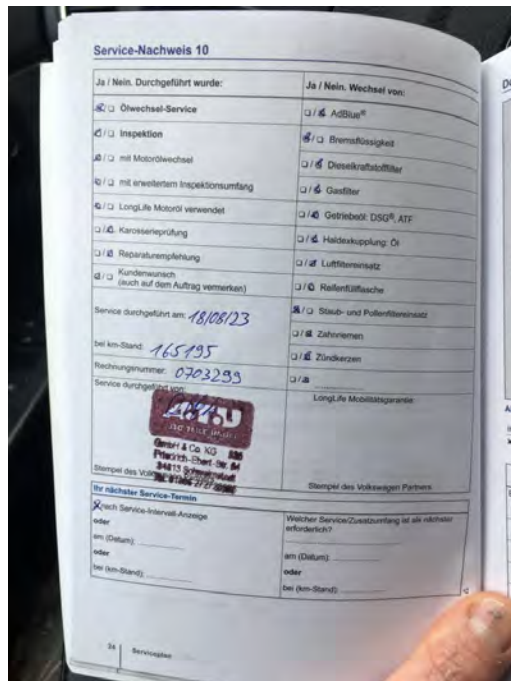

Bild Nr. 009



Bild Nr. 010



Bild Nr. 011



Bild Nr. 012

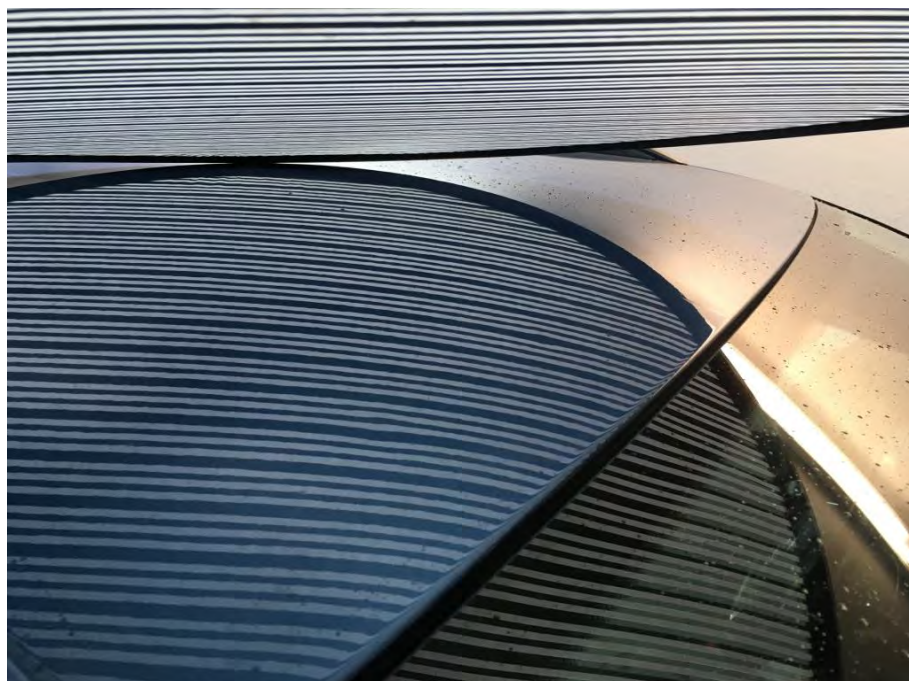

Bild Nr. 013

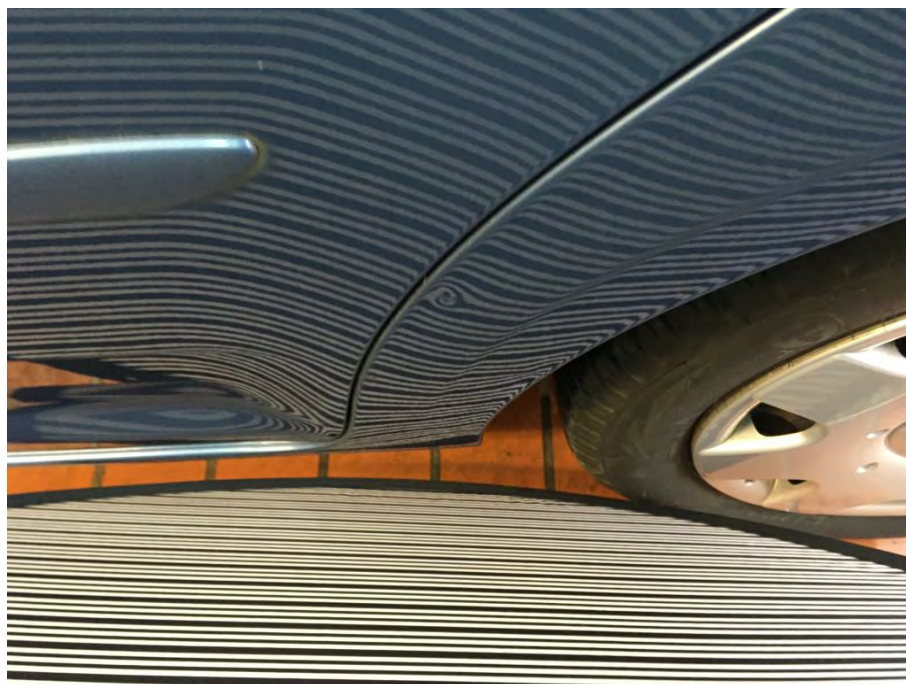

Bild Nr. 014



Bild Nr. 015



Bild Nr. 016



Bild Nr. 017



Bild Nr. 018



Bild Nr. 019



Bild Nr. 020



Bild Nr. 021



Bild Nr. 022



Bild Nr. 023



Bild Nr. 024



Bild Nr. 025

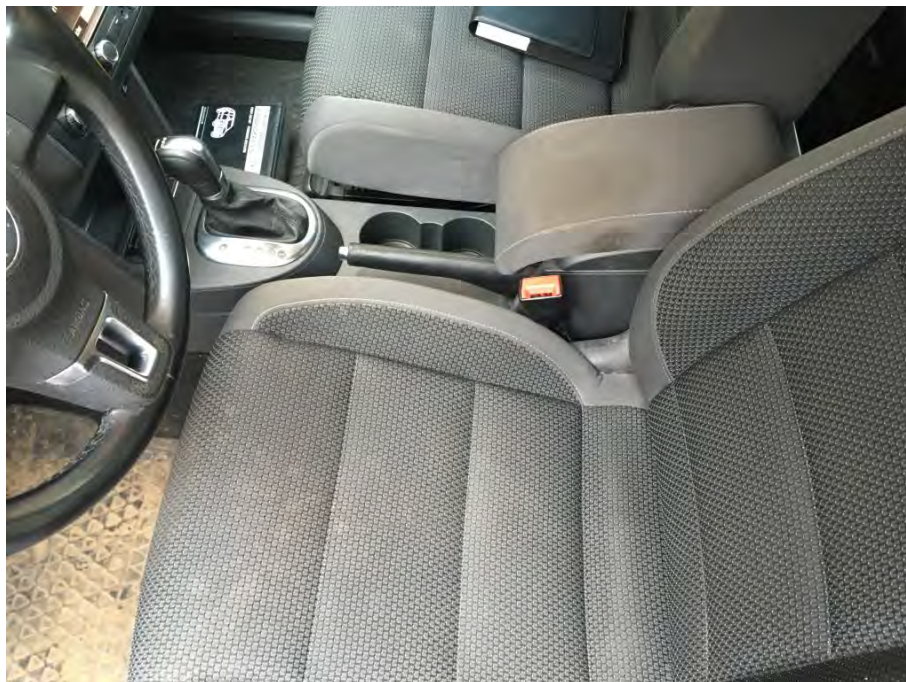

Bild Nr. 026



Bild Nr. 027



Bild Nr. 028



Bild Nr. 029



Bild Nr. 030

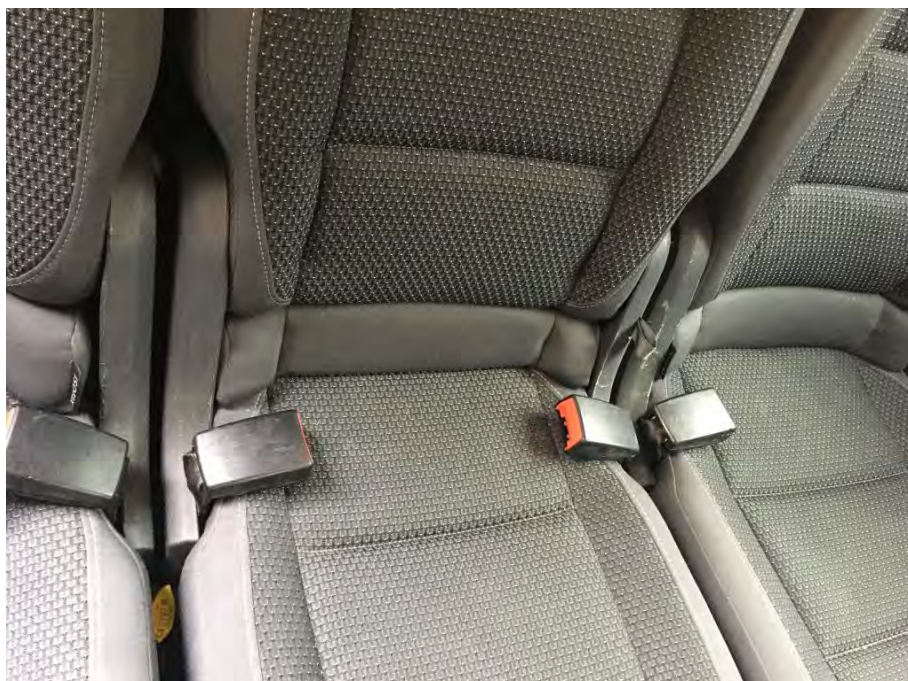

Bild Nr. 031



Bild Nr. 032



Bild Nr. 033



Bild Nr. 034



Bild Nr. 035

