

Ing.-Büro Blum & Lesemann GmbH & Co. KG | 32657 Lemgo

Stadt Detmold
Der Bürgermeister
Marktplatz 5
32756 Detmold

Lemgo, den 19.03.2024

Bewertung-Nr.:

FB24FG0539

Bei Rückfragen bitte angeben!

Bewertung

Sehr geehrte Damen und Herren,

in der Anlage überreichen wir Ihnen die in Auftrag gegebene Fahrzeugbewertung.

Für eventuelle Rückfragen stehen wir Ihnen gern zur Verfügung.

Mit freundlichen Grüßen

Ing.-Büro Blum & Lesemann GmbH & Co. KG

Ing.-Büro Blum & Lesemann GmbH & Co. KG | 32657 Lemgo

Stadt Detmold Der Bürgermeister
Marktplatz 5

32756 Detmold

Lemgo, den 19.03.2024

Fahrzeugbewertung

FB24FG0539

Bei Rückfragen bitte angeben!
Sachverständiger: Fabian Goltermann

Betrifft

BEWERTUNG

Fahrzeughalter:

Stadt Detmold Der Bürgermeister
Marktplatz 5, 32756 Detmold

Amtliches Kennzeichen:

Zusammenfassung der Bewertung

Händlereinkaufswert inkl. MwSt.
(enthält 19 % MwSt. 319,33 EUR)

2.000,00 EUR

Fahrzeugbewertung Nr.: FB24FG0539

Datum: 19.03.2024

Technische Daten und Fahrzeugbeschreibung

Amtliches Kennzeichen:

Fahrzeugart:	Transporter
Aufbau:	DoKa / offener Kasten
Fabrikat:	Volkswagen
Typ / Untertyp:	T4 Transporter Pritsche/Doka (09.1990->) Pritsche Doppelkabine
KBA-Nummer:	0603/046
Fzg.Ident.-Nummer:	WV1ZZZ70ZXH056468
Erstzulassung:	22.01.1999
Letzte Zulassung:	06.04.2018

Motorart	Diesel
Getriebe	Manuelles Getriebe
Leistung in kW:	65 kw
Hubraum in ccm:	2461 ccm
Anzahl der Türen:	3
Radstand:	3320
Anzahl Achsen / antrieb. Achsen:	2 / 1
Nächste HU:	07.2024
Laufleistung in km abgelesen:	200003 km

Leermasse in kg:	1766 kg
Gesamtmasse in kg:	2680 kg
Maße:	5271/1970/1920

Bereifung:	v.l.	4,0 mm 195/70 R 15 C104/102R	Semperit M+S
	v.r.	4,0 mm 195/70 R 15 C104/102R	Semperit M+S
	h.r.	8,0 mm 195/70 R 15 C104/102R	Semperit M+S
	h.l.	8,0 mm 195/70 R 15 C104/102R	Semperit M+S

Farbe / Lackart	grauweiß R9002 Uni
-----------------	--------------------

Fahrzeugbewertung Nr.: FB24FG0539

Datum: 19.03.2024

Technische Daten und Fahrzeugbeschreibung

Ausstattung:

Antriebsart: Frontantrieb, Außenspiegel konvex, auf großen
Bügel, Bodenbelag im Fahrerhaus: Gummi, Bremscheiben
hinten 15" (280 mm x 12 mm), Drehzahlmesser, Fahrwerk
15", Festsattel-Scheibenbremse, Fzg. ohne
Anti-Blockier-System (ABS), Generator 90 A, Generator:
Bosch, Getriebe 5-Gang, Karosserie/Aufbau: Doppelkabine,
Karosserie/Aufbau: Pritsche Doppelkabine,
Leuchtweitenregelung, ohne Longlife-Service, Radstand
3320 mm, Scheinwerfer H4, Servolenkung, Stahlfelgen
6x15, Wegfahrsperre (elektronisch), Airbag
Fahrer-/Beifahrerseite, Anhängerkupplung: Kugelkopf fest,
Batterie 72 Ah, Bodenbelag im Lade-/Fahrgastraum Gummi,
Bremscheiben innenbelüftet, Bremscheiben vorn 15" (280
mm x 24 mm), Fensterheber elektrisch, Frontscheibe mit
Scheibenantenne, Kupplungsbetätigung hydraulisch, Motor
2,5 Ltr. - 65 kW TDI KAT (AJT), Reifen 195/70 R15C
104/102 R, Reserverad in Fahrbereifung, Sitzbezug /
Polsterung: Kunstleder, Sitze im Fahrerhaus:
Beifahrerdoppelsitz

Fahrzeugbewertung Nr.: FB24FG0539

Datum: 19.03.2024

1. Auftrag

Wir erhielten von der Stadt Detmold, Frau Linnenbrink, am 11.03.2024 den Auftrag, eine Bewertung des Fahrzeuges Volkswagen T4 Transporter Pritsche/Doka (09.1990->) zu erstellen. Die Beauftragung erfolgte telefonisch. Zu ermitteln ist der Händlereinkaufswert des Fahrzeuges, bezogen auf das Besichtigungsdatum.

2. Besichtigung

Die Besichtigung erfolgte durch den Sachverständigen, Herrn Goltermann, am 12.03.2024 um 10:00 Uhr.

3. Identitätsprüfung

Die Identitätsprüfung ergab die Übereinstimmung der Fahrzeug-Ident.-Nummer in den vorgelegten Kfz.-Papieren mit der am Fahrzeug befindlichen Nummer.

Dieser Bewertung sind zur Dokumentation 44 Lichtbilder beigelegt.

4. Fahrzeugzustand

reparierte Vorschäden

Am Fahrzeug wurde eine Lackschichtdickenmessung an der Karosserieaußenhaut durchgeführt. Die Messwerte lagen außerhalb der Toleranz von Erstlackierungen.

An folgenden Karosserieteilen wurden Nachlackierungen festgestellt:

Motorhaube, Frontblende Kühlerverkleidung

Fahrzeugbewertung Nr.: FB24FG0539

Datum: 19.03.2024

unreparierte Vorschäden

Das Fahrzeug weist die dem Alter und dem Einsatzzweck entsprechenden Gebrauchsspuren auf.

- Zylinderkopfdichtung defekt
- Motor qualmt
- Ölverlust Motor
- Einspritzpumpe undicht
- Ladeklappen der Pritsche eingedellt
- Türinnenverkleidung (Türtasche) der Fahrertür gebrochen
- Sitzbezüge Fahrer- und Beifahrersitzkissen gerissen
- Beginnende Korrosion (insbesondere am Scheibenrahmen)
- Pritschenplane eingerissen
- Lampenträger hinten angestoßen
- Windschutzscheibe zum Teil milchig
- Türverkleidung Tür hinten rechts gebrochen
- Türdichtung der Fahrertür im Bereich des Einstiegs gerissen
- Lackierung im Bereich des Fahrereinstiegs durchgescheuert

Fehlende Komponenten

Folgende Komponenten konnten zum Zeitpunkt der Beisichtigung nicht vorgefunden werden:

- 2. Schlüssel
- Serviceheft

Sonstiges

Die Bewertung erfolgte nach den uns zur Verfügung gestellten Informationen. Eventuelle Ergänzungen bleiben vorbehalten.

5. Bewertungsergebnis

Der bei der Besichtigung vorgefundene Zustand der einzelnen Prüfpositionen des Fahrzeuges ist vorstehend näher beschrieben.

Fahrzeugbewertung Nr.: FB24FG0539

Datum: 19.03.2024

Händlerereinkaufswert

Der Händlerereinkaufswert, bezogen auf das Bewertungsdatum, beläuft sich auf brutto

2.000,00 EUR
(zweitausend)

Zur Ermittlung des Händlerereinkaufswertes wurde das Fahrzeug mit den gängigen Bewertungssystemen taxiert. Weiterhin wurden Recherchen in Online-Gebrauchtfahrzeugsbörsen durchgeführt.

6. Schlussbemerkung

Die Überprüfung des Fahrzeuges sowie die Erstellung der Bewertung wurden unparteiisch und nach bestem Wissen und Gewissen durchgeführt.



Der Sachverständige

Ingenieur (FH)
ZAK-Zertifizierung

F. Goltermann
- F. Goltermann -

Fahrzeugbewertung Nr.: FB24FG0539

Datum: 19.03.2024

Bild Nr. 001



Bild Nr. 002



Fahrzeugbewertung Nr.: FB24FG0539

Datum: 19.03.2024

Bild Nr. 003



Bild Nr. 004



Fahrzeugbewertung Nr.: FB24FG0539

Datum: 19.03.2024

Bild Nr. 005



Bild Nr. 006



Fahrzeugbewertung Nr.: FB24FG0539

Datum: 19.03.2024

Bild Nr. 007



Bild Nr. 008



Fahrzeugbewertung Nr.: FB24FG0539

Datum: 19.03.2024

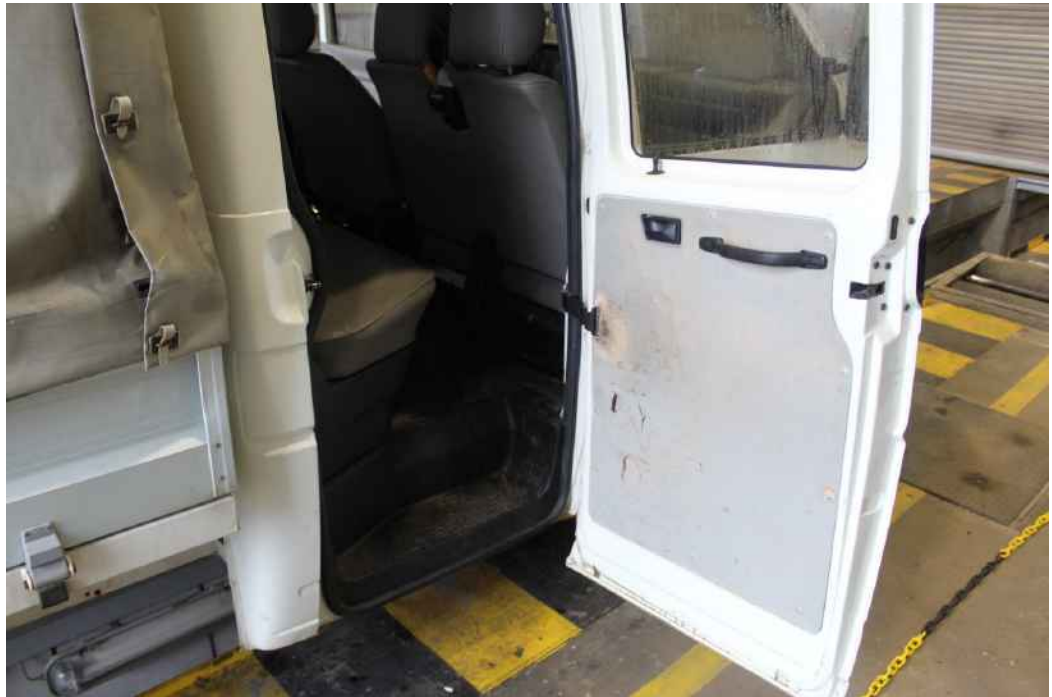
Bild Nr. 009



Bild Nr. 010



Fahrzeugbewertung Nr.: FB24FG0539

Datum: 19.03.2024

Bild Nr. 011



Bild Nr. 012



Fahrzeugbewertung Nr.: FB24FG0539

Datum: 19.03.2024

Bild Nr. 013



Bild Nr. 014

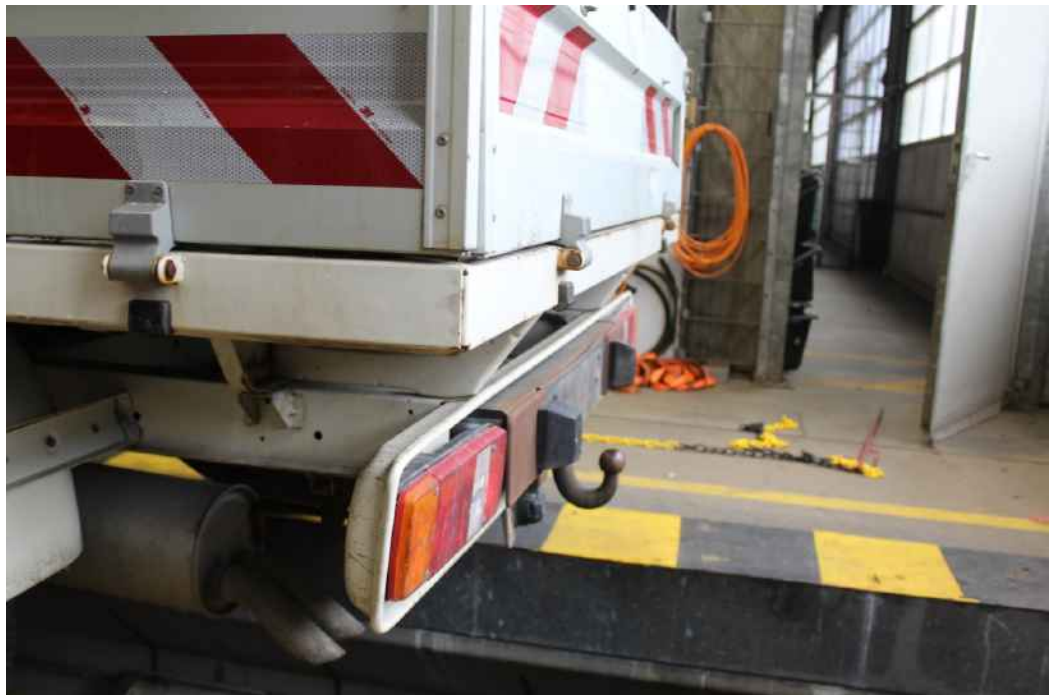

Fahrzeugbewertung Nr.: FB24FG0539

Datum: 19.03.2024

Bild Nr. 015



Bild Nr. 016



Fahrzeugbewertung Nr.: FB24FG0539

Datum: 19.03.2024

Bild Nr. 017



Bild Nr. 018



Fahrzeugbewertung Nr.: FB24FG0539

Datum: 19.03.2024

Bild Nr. 019



Bild Nr. 020

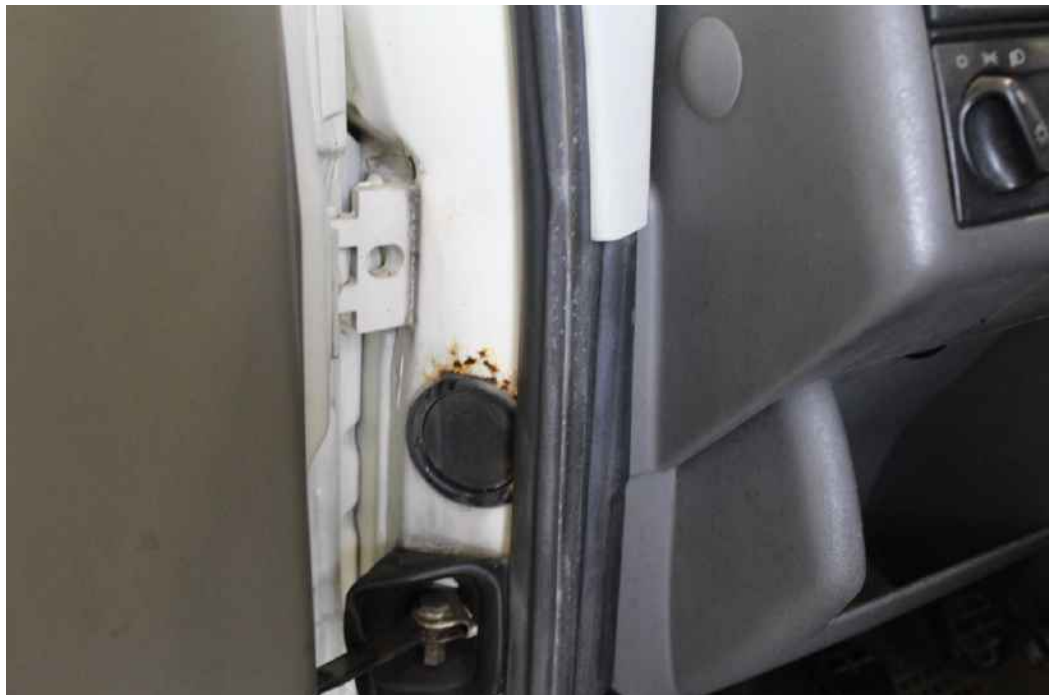

Fahrzeugbewertung Nr.: FB24FG0539

Datum: 19.03.2024

Bild Nr. 021



Bild Nr. 022



Fahrzeugbewertung Nr.: FB24FG0539

Datum: 19.03.2024

Bild Nr. 023



Bild Nr. 024



Fahrzeugbewertung Nr.: FB24FG0539

Datum: 19.03.2024

Bild Nr. 025



Bild Nr. 026



Fahrzeugbewertung Nr.: FB24FG0539

Datum: 19.03.2024

Bild Nr. 027



Bild Nr. 028



Fahrzeugbewertung Nr.: FB24FG0539

Datum: 19.03.2024

Bild Nr. 029



Bild Nr. 030



Fahrzeugbewertung Nr.: FB24FG0539

Datum: 19.03.2024

Bild Nr. 031



Bild Nr. 032



Fahrzeugbewertung Nr.: FB24FG0539

Datum: 19.03.2024

Bild Nr. 033



Bild Nr. 034



Fahrzeugbewertung Nr.: FB24FG0539

Datum: 19.03.2024

Bild Nr. 035



Bild Nr. 036



Fahrzeugbewertung Nr.: FB24FG0539

Datum: 19.03.2024

Bild Nr. 037



Bild Nr. 038



Fahrzeugbewertung Nr.: FB24FG0539

Datum: 19.03.2024

Bild Nr. 039



Bild Nr. 040



Fahrzeugbewertung Nr.: FB24FG0539

Datum: 19.03.2024

Bild Nr. 043



Bild Nr. 044

