

I n g e n i e u r b ü r o
U w e P o s s i n

öffentlich bestellter & vereidigter Kfz - Sachverständiger
17498 Neuenkirchen / Theodor-Körner-Str. 19 D
T: 03834-898904 H: 0162-4343680 F: 03834-8831290



(Mitglied seit 1994)

F a h r z e u g b e w e r t u n g /
Bewertung

Nummer: PH99240124

vom: 29.01.2024

für:

Friedrich-loeffler-Institut Bundesforschungsinstitut für Tiergesundheit
Südufer 10, 17493 Friedrichshagen/Riems

30 Jahre Ing.-Büro Uwe Possin

**Mitglied im Berufsverband der freiberuflichen und
unabhängigen Sachverständigen für das Kraftfahrzeugwesen
e.V. - B V S K -**

**Erstellung von Schadengutachten
Fahrzeugbewertung, Beweissicherung, Leasinggutachten
Gerichtsgutachten, Konkursgutachten**

**Kfz - Überprüfung auf technische Mängel
Technische Beratung**

Inhaltsverzeichnis

=> Ergebnis - Beurteilung	Seite 1
=> Fahrzeugdaten	Seite 2 - 6
=>	-
=>	-
=>	-
=> Lichtbilder	Seite 7 - 15

(Anzahl der Digitalbilder 18)

Diese Ausfertigung besteht aus 15 Seiten zuzüglich Vorseiten und Inhaltsverzeichnis.

Ing.-Büro Uwe Possin, Th.-Körner-Str. 19 D, 17498 Neuenkirchen

Friedrich-loeffler-Institut
Bundesforschungsinstitut für Tiergesundheit
Südufer 10
17493 Friedrichshagen/Riems

Neuenkirchen, 29.01.2024

F a h r z e u g b e w e r t u n g

Bei Rückfragen bitte angeben

Nr. PH99240124

Possin

Betreff: Bewertung

Anspruchsteller: Friedrich-loeffler-Institut Bundesforschungsinstitut für Tiergesundheit Südufer 10 17493 Friedrichshagen/Riems	Vers.-Nr.:	Auftrags-Nr. 2401355
--	-------------------	----------------------

Auft.-Datum: 23.01.2024	Auftraggeber: Fahrzeughalter
Bes.-Datum: 26.01.2024	
Besichtigt von: Uwe Possin	

Zusammenfassung

ohne MwSt. € inkl. MwSt. €

Amtl.Kennz.: Nicht zugelassen
Fahrzeugart: Pkw, SUV, Kleintransporter
Fabrikat: Volkswagen
Typ: Passat Variant
(CB5)(03.2019->) GTE
Fzg. Id.-Nr.: WVWZZZ3CZNE006882
Erstzulassung: 01.11.2021
km-Stand: 27510 km abgelesen

Fahrzeugwert

31.650,00 EUR

Der Fahrzeugwert berücksichtigt Fahrzeugalter, Laufleistung, Besitzverhältnisse, festgestellter Zustand, festgestellte Alt- und Vorschäden, die vorhandene Sonderausstattung und das Zubehör. Die Fälligkeit der von Haupt- und Abgasuntersuchung sowie alle übrigen wesentlichen, den Wert des Fahrzeuges beeinflussenden Faktoren, einschließlich der regionalen und saisonalen Marktlage sind in die Wertermittlung eingeflossen.

Neuenkirchen, den **31.01.2024**

Der Sachverständige
Herr U. Possin

Dieses Schreiben wurde maschinell erstellt und ist daher ohne Unterschrift gültig.

18 Fotos

Technische Daten und Fahrzeugbeschreibung

Amtliches Kennzeichen: Nicht zugelassen
Kennzeichen Elektrofahrzeug
Fahrzeugart: Pkw, SUV, Kleintransporter
Aufbau: Kombi
Fabrikat: Volkswagen
Typ / Untertyp: Passat Variant (CB5)(03.2019->) GTE
KBA-Nummer: 0603/BRZ
Fzg.Ident.-Nummer: WVWZZZ3CZNE006882
Baujahr: 09.2021
Erstzulassung: 01.11.2021 Zulassungsbescheinigung Teil II
Letzte Zulassung: 22.11.2021 Zulassungsbescheinigung Teil II

Motorart / Bauform / Zylinder: Hybr.B/E ext. aufl. / Reihenmotor / 4
Getriebe / Anzahl der Gänge: automatic / 6
Schadstoffklasse: Euro 6d
Leistung in kw: 160
Leistung 2.Motor in kW: 45
Batteriekapazität in kWh: 13,0
Hubraum in ccm: 1395
Verbrauch: / 1,3 ltr / 30 g/km
Anzahl der Türen: 5
Maße über Alles in mm: 4773 x 1832 x 1521
Radstand: 2786
Anzahl Achsen / angetrieb. Achsen: 2 / 1
Anzahl der Plätze: 5
Nächste HU: 11.2024
Laufleistung in km abgelesen: 27510

Leermasse in kg: 1.759
Gesamtmasse in kg: 2.270
Nutzlast in kg: 511

Bereifung:

EZ	v.l.	5,5 mm	215/55 R17 94H + LM
v.l.	Pirelli		Winterreifen gut
EZ	v.r.	5,5 mm	215/55 R17 94H + LM
v.r.	Pirelli		Winterreifen gut
EZ	h.r.	6,5 mm	215/55 R17 94H + LM
h.r.	Pirelli		Winterreifen gut
EZ	h.l.	6,5 mm	215/55 R17 94H + LM
h.l.	Pirelli		Winterreifen gut

Farbe / Lackart: Pyritsilber Metallic

Technische Daten und Fahrzeugbeschreibung

Ausstattung:

Modellpflege, ohne Longlife-Service, Plug-in Hybrid, Ausstattungs-Paket: Licht + Sicht Plus, Ausstattung GTE, Nichtraucher-Paket, Chromleisten an Seitenfenstern, Ladekantenschutz (Kunststoff), Fahrassistenz-System: Anhänger-Stabilisierungs-Programm, Antennen-Diversity, Außenspiegel asphärisch, links, Dachreling, Scheinwerfer LED, Blinkleuchte in Außenspiegel integriert, Nebelschlussleuchte, Heckleuchten LED, Kennzeichenbeleuchtung LED, Tagfahrlicht LED, Heckscheibenwischer, Türschutzleisten unten verchromt, Stoßfänger GTE, Frontscheibe Verbundglas getönt, Radioempfang digital (DAB+), Notrufsystem, Mobile Online Dienste We Connect, Mobile Online Dienste Vorbereitung We Connect und We Connect Plus, Multifunktionsanzeige Premium (Farbdisplay), Außentemperaturanzeige, Einparkhilfe vorn und hinten, Audio-Navigationssystem Discover Media Streaming & Internet (Touchscreen, Bluetooth, USB), Innenausstattung: Dekoreinlagen Cross Hatch, Innenausstattung: Dekoreinlagen Mittelkonsole Piano Black / schwarz glänzend, Airbag Fahrer-/Beifahrerseite, Beifahrerairbag abschaltbar, Kopf-Airbag-System vorn und hinten inkl. Seitenairbag vorn, Mittelarmlehne vorn höhen-/längsverstellbar, Mittelarmlehne hinten, Gepäckraumabdeckung / Rollo, Gepäckraum-Abtrennung (Netztrennwand), Klimaanlage Climatronic 3-Zonen, Kältemittel R 1234 YF, Sitzbezug / Polsterung: Stoff Weave, Sitze: Komfortsitze vorn, Sitze vorn höhenverstellbar, Lendenwirbelstütze und Einstellung Lehnenneigung vorn, links elektr. verstellbar, Rücksitzlehnen mit Fernverriegelung umklappbar, Rücksitzlehne geteilt mit Mittelarmlehne und Durchladeeinrichtung, Kopfstützen vorn sicherheitsoptimiert, Kopfstützen hinten (3-fach), Fensterheber elektrisch vorn und hinten, Zentralverriegelung mit Fernbedienung, Fernverriegelung Heckklappe, Keyless-Start, Kindersicherung im Fahrgastraum, Türgriffe außen Wagenfarbe, 3-Punkt-Sicherheitsgurt hinten mitte, Sicherheitsgurte vorn mit Gurtstraffer, höhenverstellbar, Warnanlage für Sicherheitsgurte vorn und hinten, Insassen-Schutzsystem proaktiv, Einstiegsleuchten in den Türen LED, Gepäckraumbeleuchtung, Wegfahrsperrung (elektronisch), Doppeltonhorn, Akustischer Fußgängerschutz, Außensound (e-sound), Steckdose 12V im Koffer-/Laderaum, Getränkehalter vorn mit Abdeckung,

Technische Daten und Fahrzeugbeschreibung

Steckdose 12V im Fond, Fußmatten Textil,
Isofix-Aufnahmen für Kindersitz an Rücksitze (inkl.
i-Size-Kindersitze), Handschuhfach mit Kühlfunktion,
Verbandkasten und Warndreieck,
Gepäck-/Laderaumboden aufstellbar, Anti-Blockier-System
(ABS), Bremsassistent, Bremsscheiben vorn (312 mm x 25
mm), Bremsscheiben hinten (300 mm x 12 mm),
Parkbremse elektrisch mit Auto-Hold-Funktion,
Fahrassistenz-System: Umfeldbeobachtungssystem (Front
assist) mit City-Notbremsfunktion, Fahrassistenz-System:
Multikollisionsbremse (Multi Collision Brake),
Fahrassistenz-System: Fußgängererkennung,
Fahrassistenz-System: Autom. Distanzregelung (ACC inkl.
Stop&Go-Funktion), Fahrassistenz-System:
Müdigkeitserkennungs-Sensor, LM-Felgen 7x17
(Montpellier, schwarz glanzgedreht), Diebstahlsicherung für
Räder (Felgenschlösser), Reifen 215/55 R17 ..V, Lenkrad
(Sport/Leder) mit Multifunktion und Schaltfunktion,
Lenksäule (Lenkrad) mechan. verstellbar,
Höhen-/Längsverstellung, Servolenkung elektronisch
gesteuert (Servotronic), Elektron. Differentialsperre (EDS),
Antriebs-Schlupfregelung (ASR), Elektron.
Stabilitäts-Programm (ESP), Elektron. Stabilitäts-Programm
(ESP) mit Bremskraftverstärker elektro-mechanisch,
Fahrassistenz-System: Berganfahr-Assistent,
Start/Stop-Anlage, Elektromotor 85 kW (Hybridantrieb),
Motor 1,4 Ltr. - 115 kW TSI Plug-in-Hybrid (DGEB),
Karosserie: 5-türig, Getriebe 6-Gang -
Doppelkupplungsgetriebe DSG, Hybrid 160 kW Plug-in
(Motor 1,4 Ltr. - 115 kW TSI), Innenspiegel mit
Abblendautomatik, Leuchtweitenregelung, Sitzlehne vorn
links elektr. verstellbar, Sonnenblenden mit Spiegel
(beleuchtet, ausziehbar), Leseleuchten vorn und hinten
LED, Scheibenwischer mit Regensensor, Automatische
Fahrlichtschaltung (ALS) mit Leaving Home /
Coming-Home-Lichtfunktion, Fußraumbeleuchtung vorn
LED, Außenspiegel mit Abblendautomatik, links, Sitz vorn
links mit ausziehbarer Oberschenkelauflage,
Multimedia-Schnittstelle 2 x USB (Typ C) vorn,
Geschwindigkeits-Begrenzeranlage, Volkswagen Media
Control, Audiosystem Ready 2 Discover (inkl. Streaming &
Internet, Touchscreen, Bluetooth), Innenraumfilter:
Geruchs- und Allergenfilter, Seitenairbag hinten,
Lendenwirbelstützen vorn, links elektr. verstellbar und
Massagefunktion, Lautsprecher (8), Ladekabel

Technische Daten und Fahrzeugbeschreibung

(Wechselstrom und Schukostecker), Spiegel-Paket, Reifendruck-Kontrollsystem, Batterie im Kofferraum, Sitzheizung vorn, Knieairbag Fahrerseite, Außenspiegel konvex, rechts, Bordwerkzeug und Wagenheber, Kraftstofftank: 50 Ltr., Schalt-/Wählhebelgriff Sport, Rückfahrkamera (Rear View), Fzg. ohne Nebelscheinwerfer, Frontkamera (Multifunktionskamera Frontscheibe), Standheizung mit Standlüftung (Fernbedienung und Timer), Fondbedienung Klimaanlage, Fahrassistenz-System: Spurwechselassistent (Side Assist), Fahrassistenz-System: Spurhalteassistent (Lane Assist), Scheibenwaschdüsen heizbar, Kopfstützen vorn höhen-/längsverstellbar, Verglasung hinten abgedunkelt (65 %), Sicherheitsgurte hinten mit Gurtstraffer, Business-Paket Premium mit Navigation, Fahrassistenz-System: Parklenkassistent (Park Assist), Mobiltelefon Schnittstelle Comfort mit kabelloser Ladefunktion, Batterie 92 Ah, Multimedia-Schnittstelle 2 x USB (Typ C) vorn und 1 x USB-Ladeanschluß (Typ C) Mittelkonsole hinten, Fahrassistenz-System: Stauassistent (Traffic Jam Assist), Fahrassistenz-System: Fernlichtregulierung (Light Assist), Schadstoffarm nach Abgasnorm Euro 6d, Klimazone: Nicht Heissland, Metallic-Lackierung, Fahrassistenz-System: Verkehrszeichenerkennung, Steckdose 230V, Knieairbag Fahrerseite, Seitenairbag und Gurtstraffer hinten außen, Sitz vorn links mit Massagefunktion, Außenspiegel elektr. verstell-, heiz- und anklappbar, Außenspiegel mit autom. Absenkfunktion, rechts, Außenspiegel mit Umfeldleuchte, Fahrassistenz-Paket: Travel Assist und Lane Assist

Zusatzausstattung:

1 Satz Sommerräder 215/55 R17 V auf LM-Scheibenräder ca. 60%

Bemerkungen:

Sonstiges:

Das Fahrzeug befindet sich in einem fahrbereiten, betriebs- und verkehrssicheren Zustand. Die Angaben erheben nicht den Anspruch auf Vollständigkeit, Irrtümer bleiben vorbehalten. Aus diesen Gründen wird dringend angeraten das Fahrzeug vor Gebotsabgabe zu besichtigen. Das Fahrzeug geht über wie es besichtigt wurde oder hätte besichtigt werden können.

Die Beschaffenheit des Fahrzeuges ergibt sich aus der o. g. Produktbeschreibung (inkl. hinterlegten Fahrzeugbildern)

Fahrzeugbewertung Nr. PH99240124 Friedrich-loeffler-Institut
Bundesforschungsanstalt für Tierernährung

29.01.2024

Technische Daten und Fahrzeugbeschreibung

sowie der Besichtigung vor Ort.

Anzahl Schlüssel: 2
Betriebsanleitung vorh.: ja
EG-Übereinstimmungsbescheinigung.: ja
Serviceheft vorh.: ja

Standort/ PLZ:17493 Greifswald - Insel Riems, Südufer 10
Ansprechpartner:Hr. Ordowski
Tel. Zentrale/Durchwahl/E-Mail038351-71313 /
steffen.ordowski@fli.de

Bild Nr. 001



Übersicht

Bild Nr. 002



Übersicht

Bild Nr. 003



Übersicht

Bild Nr. 004



Übersicht

Fahrzeugbewertung Nr. PH99240124 Friedrich-loeffler-Institut
Bundesforschungsanstalt für Tierernährung

29.01.2024

Bild Nr. 005

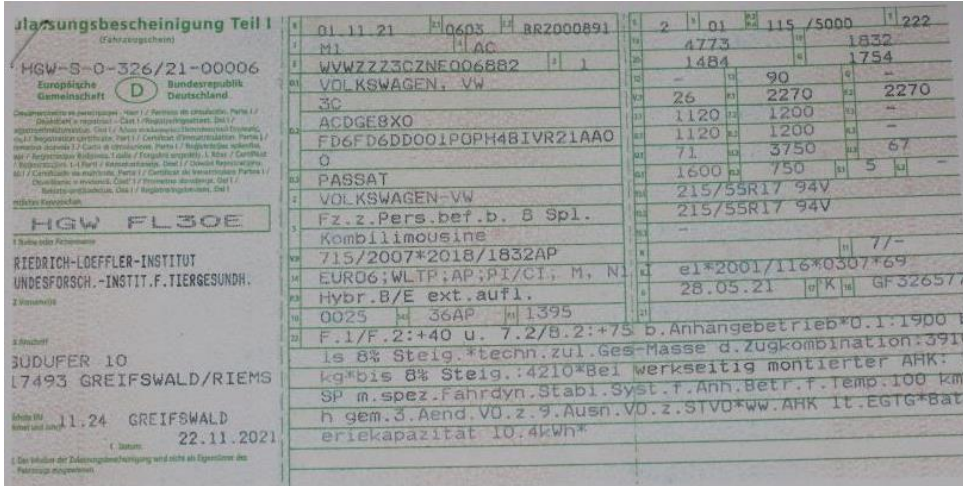

Zulassungsbescheinigung Teil I
(Fahrzeugschein)

HGW-S-0-326/21-00006
Europäische Gemeinschaft (D) Bundesrepublik Deutschland

HGW FL30E

FRIEDRICH-LOEFFLER-INSTITUT
UNDEFORSCH.-INSTIT.F.TIERGESUNDH.

21.11.2021

1	01	11	21	0603	BR2000891	2	01	115	/5000	222
2	M1	AC				4773				1832
3	WVWZZZ3CZNE006882					1484				1754
4	VOLKSWAGEN-VW							90		
5	3G					26		2270		2270
6	ACDGE8X0					1120		1200		
7	FD6FD6DD001P0PH481VR21AAO					1120		1200		
8	0					71		3750		67
9	PASSAT					1600		750	5	
10	VOLKSWAGEN-VW					215/55R17		94V		
11	Fz.z.Pers.bef.b. 5 Spl.					215/55R17		94V		
12	Kombilimousine									
13	715/2007*2018/1832AP									77-
14	EURO6;WLTP;AP;PI/CI, M, N									e1*2001/116*0307*69
15	Hybr.B/E ext.auf1.									28.05.21
16	0025	36AP			1395					GF326577
17	F.1/F.2:+40 u. 7.2/B.2:+75 b.Anhangebetrieb*0.1:1900 b									
18	is 8% Steig.*techn.zul.Ges.Masse d.Zugkombination:3910									
19	kg*bis 8% Steig.:4210*Bei werkseitig montierter AHK: E									
20	SP m.spez.Fahrdyn.Stabi.Syst.f.Anh.Betr.f.Temp.100 km/									
21	h gem.3.Aend.VD.z.9.Ausn.VD.2.STVD*vw.AHK lt.EGT*Batt									
22	eriekapazität 10.4kWh*									

Zulassungsbescheinigung Teil I

Bild Nr. 006



Zulassungsbescheinigung Teil II

Europäische Gemeinschaft (D) Bundesrepublik Deutschland

HGW FL30E

FRIEDRICH-LOEFFLER-INSTITUT
UNDEFORSCH.-INSTIT.F.TIERGESUNDH.

22.11.2021

GF 326577

VOLKSWAGEN_VW
3G
ACDGE8X0
FD6FD6DD001P0PH481VR21AAO
PASSAT
VOLKSWAGEN-VW
0603
WVWZZZ3CZNE006882
M1
Fz.z.Pers.bef.b. 5 Spl.
Kombilimousine
0025

2022 0000B OBS5V DEU170 C00 JA
2190638 KTY031 BF D8 900
900 BF

VOLKSWAGEN AG
30.09.2021

Zulassungsbescheinigung Teil II

Bild Nr. 007



Kilometerstand

Bild Nr. 008

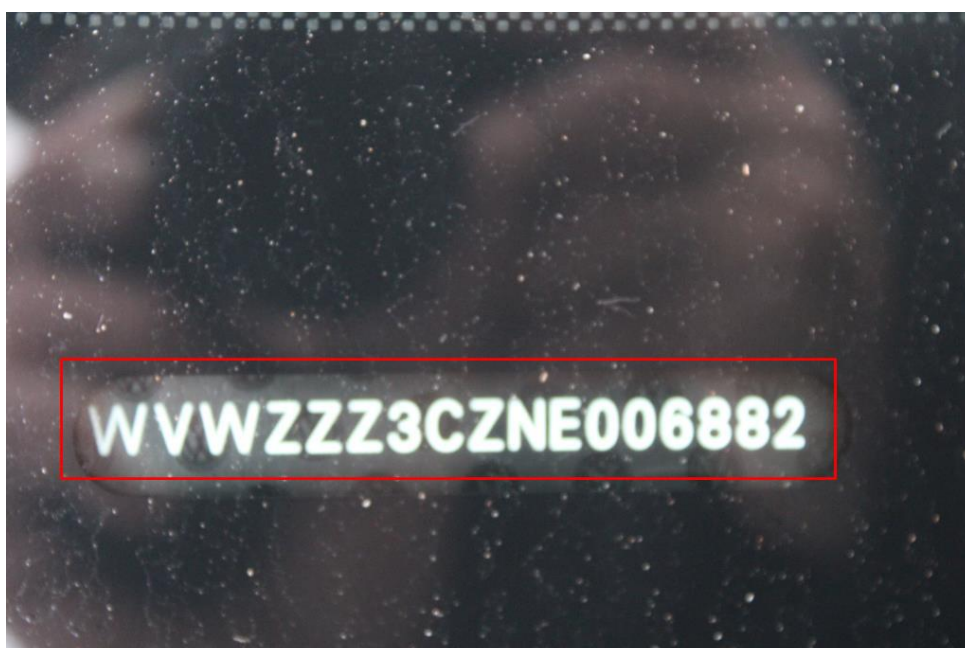

Fahrzeugidentnummer

Bild Nr. 009

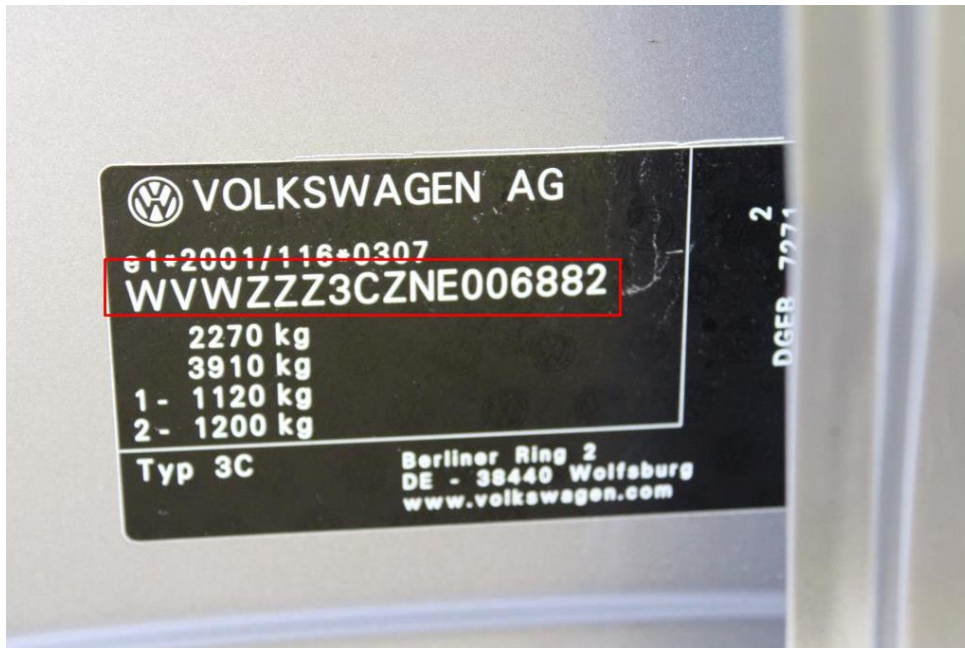

Fahrzeugidentnummer

Bild Nr. 010



Fahrzeuginnenraum

Bild Nr. 011



Fahrzeuginnenraum

Bild Nr. 012



Fahrzeuginnenraum

Bild Nr. 013



Fahrzeuginnenraum

Bild Nr. 014



Motorraum

Bild Nr. 015



Letzter Ölservice

Bild Nr. 016



Sommerräder

Bild Nr. 017



Kratzer LM-Felge (Sommerrad)

Bild Nr. 018



Kratzer