

I n g e n i e u r b ü r o
U w e P o s s i n

öffentlich bestellter & vereidigter Kfz - Sachverständiger
17498 Neuenkirchen / Theodor-Körner-Str. 19 D
T: 03834-898904 H: 0162-4343680 F: 03834-8831290



(Mitglied seit 1994)

F a h r z e u g b e w e r t u n g /
Bewertung

Nummer: PH99240121

vom: 29.01.2024

für:

Friedrich-Loeffler-Institut Bundesforschungsinstitut für Tiergesundheit
Südufer 10, 17493 Greifswald/Riems

30 Jahre Ing.-Büro Uwe Possin

**Mitglied im Berufsverband der freiberuflichen und
unabhängigen Sachverständigen für das Kraftfahrzeugwesen
e.V. - B V S K -**

**Erstellung von Schadengutachten
Fahrzeugbewertung, Beweissicherung, Leasinggutachten
Gerichtsgutachten, Konkursgutachten**

**Kfz - Überprüfung auf technische Mängel
Technische Beratung**

Inhaltsverzeichnis

=> Ergebnis - Beurteilung	Seite 1
=> Fahrzeugdaten	Seite 2 - 5
=>	-
=>	-
=>	-
=> Lichtbilder	Seite 6 - 14

(Anzahl der Digitalbilder 18)

Diese Ausfertigung besteht aus 14 Seiten zuzüglich Vorseiten und Inhaltsverzeichnis.

Ing.-Büro Uwe Possin, Th.-Körner-Str. 19 D, 17498 Neuenkirchen

Friedrich-Loeffler-Institut
Bundesforschungsinstitut für Tiergesundheit
Südufer 10
17493 Greifswald/Riems

Neuenkirchen, 29.01.2024

F a h r z e u g b e w e r t u n g

Bei Rückfragen bitte angeben

Nr. PH99240121

Betreff: Bewertung

Possin

Anspruchsteller: Friedrich-Loeffler-Institut Bundesforschungsinstitut für Tiergesundheit Südufer 10 17493 Greifswald/Riems	Vers.-Nr.:	Auftrags-Nr.: 2401355
---	-------------------	------------------------------

Auft.-Datum: 23.01.2024	Auftraggeber: Fahrzeughalter
Bes.-Datum: 26.01.2024	
Besichtigt von: Uwe Possin	

Zusammenfassung

ohne MwSt. € inkl. MwSt. €

Amtl.Kennz.: Nicht zugelassen
Fahrzeugart: Pkw, SUV, Kleintransporter
Fabrikat: Volkswagen
Typ: Golf VIII Variant
(CG5)(09.2020->) Life
Fzg. Id.-Nr.: WVWZZZCDZMW521427
Erstzulassung: 02.08.2021
km-Stand: 53840 km abgelesen

Fahrzeugwert

22.560,00 EUR

Der Fahrzeugwert berücksichtigt Fahrzeugalter, Laufleistung, Besitzverhältnisse, festgestellter Zustand, festgestellte Alt- und Vorschäden, die vorhandene Sonderausstattung und das Zubehör. Die Fälligkeit der von Haupt- und Abgasuntersuchung sowie alle übrigen wesentlichen, den Wert des Fahrzeuges beeinflussenden Faktoren, einschließlich der regionalen und saisonalen Marktlage sind in die Wertermittlung eingeflossen.

Neuenkirchen, den **31.01.2024**

Der Sachverständige
Herr U. Possin

Dieses Schreiben wurde maschinell erstellt und ist daher ohne Unterschrift gültig.

18 Fotos

Seite 1 von

Technische Daten und Fahrzeugbeschreibung

Amtliches Kennzeichen: Nicht zugelassen
Normales Kennzeichen
Fahrzeugart: Pkw, SUV, Kleintransporter
Aufbau: Kombi
Fabrikat: Volkswagen
Typ / Untertyp: Golf VIII Variant (CG5)(09.2020->) Life
KBA-Nummer: 0603/CNM
Fzg.Ident.-Nummer: WVWZZZCDZMW521427
Baujahr: 06.2021
Erstzulassung: 02.08.2021 Zulassungsbescheinigung Teil II
Letzte Zulassung: 02.08.2021 Zulassungsbescheinigung Teil II

Motorart / Bauform / Zylinder: Diesel / Reihenmotor / 4
Getriebe / Anzahl der Gänge: manual / 6
Schadstoffklasse: Euro 6d
Leistung in kw: 85
Hubraum in ccm: 1968
Verbrauch: 5 ltr / 3,2 ltr / 3,9 ltr / 102 g/km
Anzahl der Türen: 5
Maße über Alles in mm: 4636 x 1789 x 1498
Radstand: 2669
Anzahl Achsen / angetrieb. Achsen: 2 / 1
Anzahl der Plätze: 5
Nächste HU: 08.2024
Laufleistung in km abgelesen: 53840 abgelesen

Leermasse in kg: 1.446
Gesamtmasse in kg: 2.000
Nutzlast in kg: 554

Bereifung:

EZ	v.l.	6,5 mm	205/55 R16 91H	
v.l.	Nexen		Winterreifen	sehr gut
EZ	v.r.	6,5 mm	205/55 R16 91H	
v.r.	Nexen		Winterreifen	sehr gut
EZ	h.r.	7,0 mm	205/55 R16 91H	
h.r.	Nexen		Winterreifen	sehr gut
EZ	h.l.	7,0 mm	205/55 R16 91H	
h.l.	Nexen		Winterreifen	sehr gut

Farbe / Lackart: Reflexsilber Metallic

Ausstattung: Longlife-Service, Ausstattung Life, Fußgänger-Schutzsystem (passiv), Antennen-Diversity, Außenspiegel mit Umfeldleuchte und Projektionsfunktion,

Technische Daten und Fahrzeugbeschreibung

Außenspiegel Wagenfarbe, Dachreling,
Leuchtweitenregelung automatisch, Automatische
Fahrlichtschaltung (ALS) mit Leaving Home /
Coming-Home-Lichtfunktion, Nebelschlussleuchte,
Tagfahrlicht LED, Dachspoiler, Stoßfänger Wagenfarbe,
Frontscheibe Verbundglas getönt, Radioempfang digital
(DAB+), Notrufsystem, Multimedia-Schnittstelle 2 x USB
(Typ C) vorn und 2 x USB-Ladeanschluß (Typ C)
Mittelkonsole hinten, Mobile Online Dienste Vorbereitung
We Connect und We Connect Plus, Digital Cockpit
(Instrumentenanzeige Digital), Einparkhilfe vorn und hinten,
Service-System: Intelligente Fahrzeugvernetzung (Car2X),
Reifenkontroll-Anzeige, Innenausstattung: Dekoreinlagen
Nature Cross Brushed,
Geschwindigkeits-Begrenzeranlage, Airbag
Fahrer-/Beifahrerseite, Beifahrerairbag abschaltbar,
Mittelarmlehne vorn höhen-/längsverstellbar, Dachhimmel
Stoff, grau, Klimaanlage Climatronic 1-Zonen,
Innenraumfilter: Aktiv Kombifilter, Sitze vorn
höhenverstellbar, Rücksitzlehne geteilt mit Mittelarmlehne,
Kopfstützen vorn sicherheitsoptimiert, Kopfstützen hinten
(3-fach), Fensterheber elektrisch vorn und hinten, Türgriffe
außen Wagenfarbe, 3-Punkt-Sicherheitsgurt hinten mitte,
Sicherheitsgurte vorn mit Gurtstraffer, höhenverstellbar,
Warnanlage für Sicherheitsgurte vorn und hinten,
Ambiente-Beleuchtung (10 Farben), Türgriffschalen außen
beleuchtet, Leseleuchten vorn und hinten LED,
Sonnenblenden mit Spiegel (beleuchtet), Wegfahrsperr
(elektronisch), Doppeltonhorn, Steckdose 12V im
Koffer-/Laderaum, Schalt-/Wählhebelgriff Leder,
Isofix-Aufnahmen für Kindersitz an Beifahrersitz und
Rücksitz (inkl. i-Size-Kindersitze), Verbandkasten und
Warndreieck, Anti-Blockier-System (ABS), Bremsassistent,
Parkbremse elektrisch mit Auto-Hold-Funktion,
Fahrassistent-System: Abbiegebremsefunktion und
Ausweichunterstützung, Fahrassistent-System:
Umfeldbeobachtungssystem (Front assist) mit
City-Notbremsfunktion, Fahrassistent-System:
Spurhalteassistent (Lane Assist), Fahrassistent-System:
Müdigkeitserkennungs-Sensor, LM-Felgen 7x16 (Norfolk),
Reifen 205/55 R16 ..V, Reifen-Reparaturkit (Tire Mobility
Set), Servolenkung elektro-mechanisch und
geschwindigkeitsabhängig, Elektron. Differentialsperre
(XDS), Elektron. Stabilitäts-Programm (ESP) mit
Bremskraftverstärker elektro-mechanisch, Antriebsart:

Technische Daten und Fahrzeugbeschreibung

Frontantrieb, SCR-System (AdBlue-Technologie), Start/Stop-Anlage, Karosserie: 5-türig, Getriebe 6-Gang, Fahrassistenz-System: Fußgängererkennung, Motor 2,0 Ltr. - 85 kW TDI, Innenspiegel mit Abblendautomatik, Lautsprecher (7, vorn und hinten), Lendenwirbelstützen vorn, links elektr. verstellbar und Massagefunktion, Raucher-Paket, Batterie 70 Ah, Sitzheizung vorn, Sitze: Sport-Komfortsitze vorn, links ErgoActive (inkl. Sitzverstellung elektr. 14-Wege, Memory, Massage), Generator 140 A, Seitenscheiben hinten und Heckscheibe abgedunkelt, Chrom-Paket (1), Insassen-Schutzsystem proaktiv, Außenspiegel konvex, rechts, Motor 2,0 Ltr. - 85 kW TDI KAT (DTRD), Bremscheiben vorn (312 mm x 25 mm), Bordwerkzeug und Wagenheber, Diebstahl-Warnanlage mit Innenraumüberwachung, Matrix-LED-Scheinwerfer (IQ.Light), Bremscheiben hinten (272 mm x 10 mm), Frontkamera (Multifunktionskamera Frontscheibe), Heckleuchten LED, Blinkleuchten dynamisch, Sprachsteuerungs-System, Fußmatten Textil, Fahrassistenz-System: Spurwechselassistent (Side Assist), Lenkrad heizbar (Leder) mit Multifunktion, Scheibenwischer mit Regensensor, Scheibenwaschdüsen heizbar, Kältemittel R 1234 YF, Fahrassistenz-System: Travel Assist, Außenspiegel asphärisch, links, Fahrassistenz-System: Parklenkassistent (Park Assist), Business-Paket Premium mit Navigation Discover Media, Mobiltelefon Schnittstelle Comfort mit kabelloser Ladefunktion, Türverkleidung Stoff, Schließ-/Startsystem Keyless Access mit Safesicherung, Außenspiegel elektr. verstell-, heiz- und anklappbar, mit Memory, Stabilisator vorn, Gepäckraum-Abtrennung (Netztrennwand), Sitz vorn links ErgoActive (inkl. Sitzverstellung elektr. 14-Wege, Memory, Massagefunktion), Fahrassistenz-System: Dynamische Fernlichtregulierung (Dynamic Light Assist), Schadstoffarm nach Abgasnorm Euro 6d, Luftzusatzheizung elektrisch, Audio-Navigationssystem Discover Media Streaming & Internet (Touchscreen, Bluetooth, USB), Komfort-Paket, Abbiege- und Allwetterlicht / Schlechtwetter-Licht, Audio-Navigationssystem Discover Media Streaming & Internet (Sprachbedienung, Touchscreen, Bluetooth, USB), Mobile Online Dienste App-Connect inkl. App-Connect Wireless und Apple CarPlay, Rücksitzlehnen mit Fernriegelung umklappbar, Klimazone: Nicht Heissland, Seitenairbag vorn und hinten mit Kopf-Airbag-Einheit,

Technische Daten und Fahrzeugbeschreibung

Metallic-Lackierung, Fahrassistenz-System:
Verkehrszeichenerkennung, Mobile Online Dienste
App-Connect inkl. App-Connect Wireless (Apple CarPlay,
Android Auto), Sitz vorn links mit ausziehbarer
Oberschenkelauflage, Sitze: Sport-Komfortsitze vorn,
Kurvenlicht, Keyless-Start mit Safesicherung,
Chromfassung Lichtschalter, Sitzbezug / Polsterung:
Stoff / Mikrovlies ArtVelours

Zusatzausstattung:

1 Satz Sommerräder auf LM - Scheibenräder 205/55 R16
ca. 60%

Vorschäden:

Einstiegsschweller hinten links verformt - siehe Bildanlage
LM-Scheibenrad zerkratzt - siehe Bildanlage

Bemerkungen:

Sonstiges:

Das Fahrzeug befindet sich in einem fahrbereiten, betriebs-
und verkehrssicheren Zustand. Die Angaben erheben nicht
den Anspruch auf Vollständigkeit, Irrtümer bleiben
vorbehalten. Aus diesen Gründen wird dringend angeraten
das Fahrzeug vor Gebotsabgabe zu besichtigen. Das
Fahrzeug geht über wie es besichtigt wurde oder hätte
besichtigt werden können.

Die Beschaffenheit des Fahrzeuges ergibt sich aus der o.
g. Produktbeschreibung (inkl. hinterlegten Fahrzeugbildern)
sowie der Besichtigung vor Ort.

Anzahl Schlüssel: 2

Betriebsanleitung vorh.: ja

EG-Übereinstimmungsbescheinigung: ja

Serviceheft vorh.: ja

Standort/ PLZ:17493 Greifswald - Insel Riems, Südufer 10

Ansprechpartner:Hr. Ordowski

Tel. Zentrale/Durchwahl/E-Mail038351-71313 /

steffen.ordowski@fli.de

Bild Nr. 001



Übersicht

Bild Nr. 002



Übersicht

Bild Nr. 003

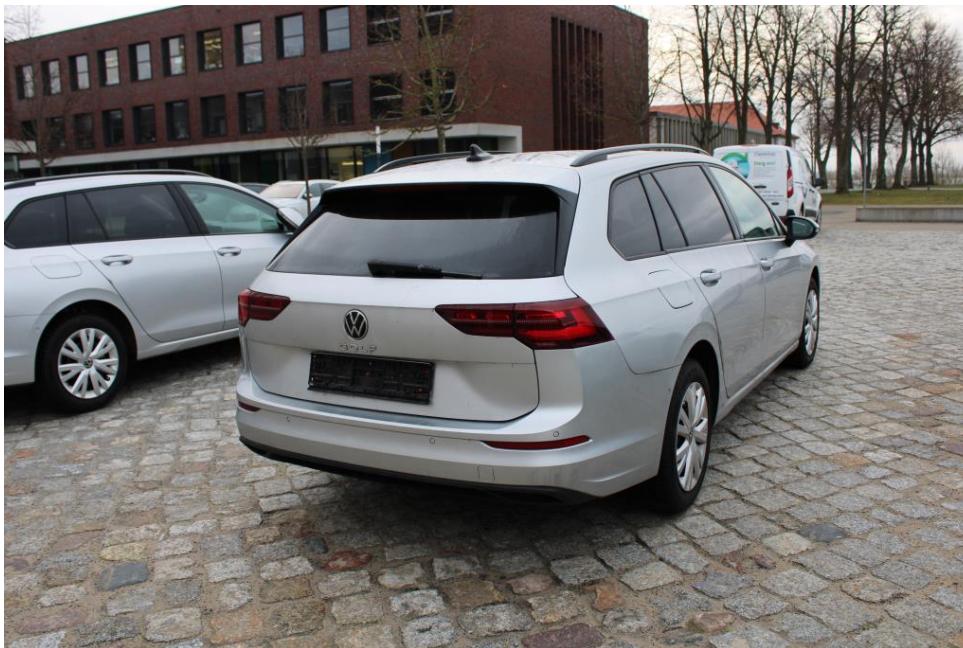

Übersicht

Bild Nr. 004



Übersicht

Fahrzeugbewertung Nr. PH99240121 Friedrich-Loeffler-Institut
Bundesforschungsanstalt für Tierernährung

29.01.2024

Bild Nr. 005

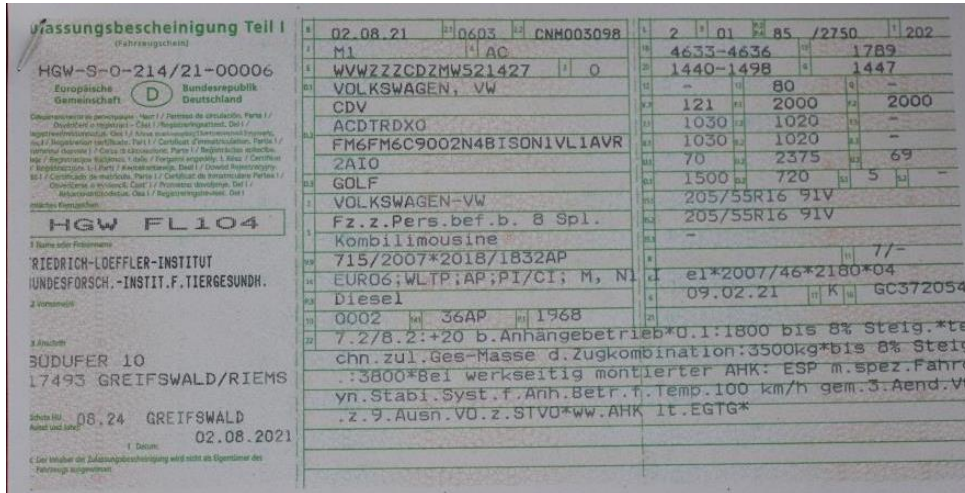

Zulassungsbescheinigung Teil I (Fahrzeugchein)

02.08.21 0603 CNH003098 2 01 85 / 2750 202

M1 AC 4633-4636 1789

WVWZZZCDZMW521427 0 1440-1498 1447

VOLKSWAGEN, VW

CDV 80

ACDTRDX0 121 2000 2000

FM6FM6C9002N4BISON1VL1AVR 1030 1020

ZAI0 1030 1020

GOLF 70 2375 69

1500 720 5

VOLKSWAGEN-VW 205/55R16 91V

Fz.z.Pers.bef.b. 8 Spl. 205/55R16 91V

Kombilimousine

715/2007*2018/1B32AP 7/-

EURO6;WLP;AP;PI/CI; M, N el*2007/46*2180*04

Diesel 09.02.21 K GC372054

0002 36AP 1968

7.2/8.2:+20 b.Anhängebetrieb*0.1:1800 bis 8% Steig.*re
chn.zul.Ges.Masse d.Zugkombination:3500kg*bis 8% Steig
.3800*Bei werkseitig montierter AHK: ESP m.spez.Fahrer
yn.Stabi.Syst.f.Anh.Betr.f.Temp.100 km/h gem.3.Aend.VE
.z.9.Ausn.VO.z.STVO*vw.AHK lt.EGTG*

HGW FL104

FRIEDRICH-LOEFFLER-INSTITUT
BUNDESFORSCH.-INSTIT.F.TIERGESUNDH.

BÜDUFER 10
17493 GREIFSWALD/RIEMS

08.24 GREIFSWALD
02.08.2021

Zulassungsbescheinigung Teil I

Bild Nr. 006



Zulassungsbescheinigung Teil II (Fahrzeugbescheinigung)

HGW FL104

02-08-2021

FRIEDRICH-LOEFFLER-INSTITUT
BUNDESFORSCH.-INSTIT.F.TIERGESUNDH.

BÜDUFER 10
17493 GREIFSWALD/RIEMS

02-08-2021

GC372054

VOLKSWAGEN, VW

CDV

ACDTRDX0

FM6FM6C9002N4BISON1VL1AVR2A10

GOLF

VOLKSWAGEN-VW

0603 CNH003098

WVWZZZCDZMW521427 0

M1 AC

Fz.z.Pers.bef.b. 8 Spl.

KOMBILIMOUSINE

GRAU

1968

85 / 2750

2188119 KY1049 BF DB 80

900 BF

2021 000192 CGS3X DEU500 C0C JA

2188119 KY1049 BF DB 80

900 BF

VOLKSWAGEN
15.06.20

Uwe Possin

Zulassungsbescheinigung Teil II

Bild Nr. 007



Kilometerstand

Bild Nr. 008



Fahrzeugidentnummer

Bild Nr. 009

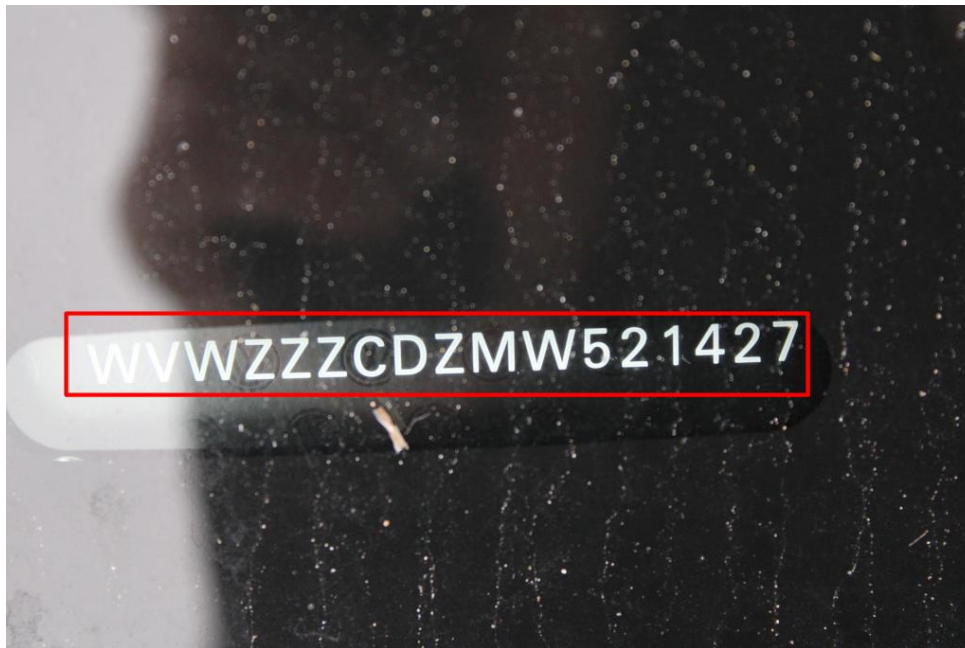

Fahrzeugidentnummer

Bild Nr. 010

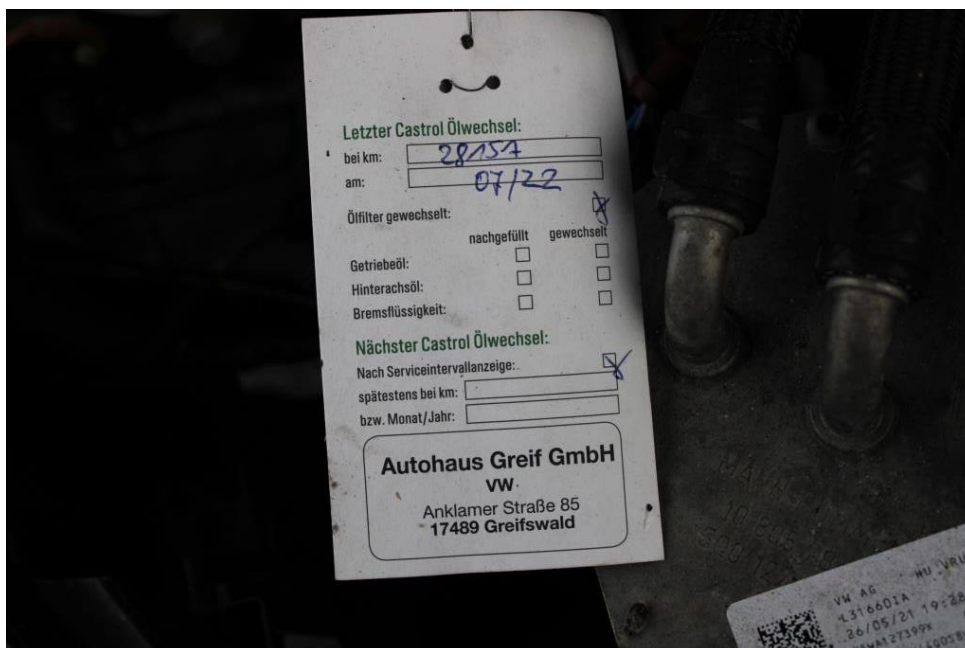

Letzter Ölservice

Bild Nr. 011



Fahrzeuginnenraum

Bild Nr. 012



Fahrzeuginnenraum

Bild Nr. 013



Fahrzeuginnenraum

Bild Nr. 014



Motorraum

Bild Nr. 015

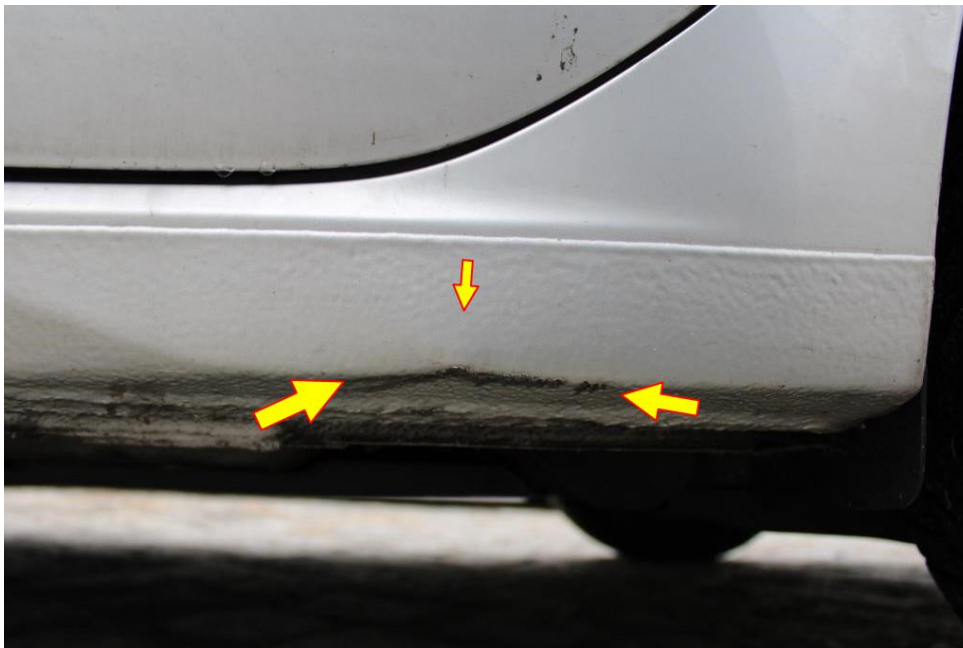

Delle - Einstiegsschweller hinten links

Bild Nr. 016



Sommerräder

Bild Nr. 017



Sommerräder

Bild Nr. 018



Kratzer LM-Felge