



Firma
Sozialversicherung für Landwirtschaft, Forsten und Gartenbau
Weißensteinstraße 70 -72
34131 Kassel

Mitglied der KÜS

Kraftfahrzeug-Überwachungsorganisation
freiberuflicher Kfz-Sachverständiger e. V.

-
- Hauptuntersuchungen § 29 StVZO
inkl. Teiluntersuchung Abgas
 - Änderungsabnahmen § 19 (3) StVZO

im Auftrag der KÜS

Klassische Sachverständigenbereiche:

- Kfz-Schadengutachten
- Kfz-Wertgutachten
- Prüfungen nach UVV

Schätzung / Bewertung / Zustandsbericht

20240319<>0007990MF

19.03.2024

bei Rückfragen bitte angeben

Referenznummer: 20240319<>0007990MF
vom 19.03.2024

Schätzung/Bewertung/Zustandsbericht

Beteiligte

Auftraggeber, Halter

Firma
Sozialversicherung für Landwirtschaft, Forsten und Gartenbau
Weißensteinstraße 70 -72
34131 Kassel

Termine

Erstbesichtigung: **am 19.03.2024, Ort: Sozialversicherung für Landwirtschaft, Forst und Gartenbau, Hoher Heckenweg 76+80, 48147 Münster durch Michael Fehmer**

Kosten- und Wertezusammenfassung

Händlereinkaufswert brutto **3.500,00 €**

Anmerkungen

Serviceheft vorhanden

Fahrzeugdaten

Fahrzeughalter: **Firma Sozialversicherung für Landwirtschaft, Forsten und Gartenbau
Weißensteinstraße 70 -72 - 34131 Kassel**

Kennzeichen: **KS-LS776**

Erstzulassung am: **16.08.2017**

Letzte Zulassung am: **16.08.2017**

Fahrzeugart: **Fz.z.Pers.bef.b. 8 Spl.
Kombilimousine**

Emissionsklasse: **EURO6;W;PI/CI; M, N1 I**

HSN / Hersteller: **0035 / OPEL**

TSN / Typ: **BHZ00753 / B-K**

Verkaufsbezeichnung: **Opel
Astra K Sports Tourer Business**

Fahrzeugidentnummer: **WOLBD8EG3H8098079**

Leistung [kW]: **100**

Hubraum [cm³]: **1.598**

Leergewicht [kg]: **1.472**

zul. Gesamtgewicht [kg]: **1.975**

Fahrzeuglänge [mm]: **4.702**

Fahrzeugbreite [mm]: **1.809**

Fahrzeughöhe [mm]: **1.510**

Anzahl Sitzplätze: **5**

Laufleistung, abgelesen: **110.730 km abgelesen**

Nächste HU: **10.2024**

Datennachweis / Fahrzeugpapiere: **Der Fahrzeugschein lag vor.**

Antriebsart: **Dieselmotor**

Laufleistung Einheit: **km abgelesen**

Türen: **fünf**

bei Rückfragen bitte angeben

Referenznummer: 20240319<>0007990MF
vom 19.03.2024

Ausstattung

Karosserie: 5-türig
Außenspiegel elektr. verstell- und heizbar
Außenspiegel Wagenfarbe
Dachreling schwarz
Tagfahrlicht LED
Business-Paket Navigation Plus
Business-Paket Travel
MP3-Schnittstelle für Mobiltelefon/Handy
Drehzahlmesser
Bordcomputer Schließt ein: Check-Control-System
Parkpilotsystem vorne und hinten
Reifendruck-Kontrollsystem
Geschwindigkeits-Regelanlage (Tempomat)
Airbag Fahrer-/Beifahrerseite
Kopf-Airbag-System
Seitenairbag vorn
Laderaumabdeckung
Gepäckraum-Abtrennung (Netz)
Elektrische Schnellheizung (Quickheat)
Klimaanlage
Fensterheber elektrisch vorn + hinten Schließt ein: Fensterheber elektrisch hinten
Zentralverriegelung mit Fernbedienung
Türgriffe außen Wagenfarbe
Wegfahrsperre
Steckdose (12V-Anschluß) in Mittelkonsole
Isofix-Aufnahmen für Kindersitz an Rücksitz
PowerFlex Bar Adapter
Bremsassistent
Stahlfelgen 6x15
Reserverad
Lenkrad mit Multifunktion Schließt ein: Audiobedienung am Lenkrad
Lenksäule (Lenkrad) verstellbar
Servolenkung geschwindigkeitsabhängig
Elektron. Stabilitäts-Programm Plus (ESP) Schließt ein: Anti-Blockier-System (ABS), Elektron. Traktionskontrolle
Fahrassistenz-System: Berganfahr-Assistent (HSA, Hill Start Assist)
Getriebe Automatik - mit ActiveSelect (6-Stufen)
Schadstoffarm nach Abgasnorm Euro 6
Rußpartikelfilter
Motor 1,6 Ltr. - 100 kW CDTI DPF
AHK abnehmbar

bei Rückfragen bitte angeben

Referenznummer: 20240319<>0007990MF
vom 19.03.2024

Montierte Bereifung

1. Achse links:

Michelin Alpin 205/55 R15 91H / M+S-Reifen mit 4,0 mm Profiltiefe
auf Stahlfelgen 6,5x16

1. Achse rechts:

Michelin Alpin 205/55 R15 91H / M+S-Reifen mit 4,0 mm Profiltiefe
auf Stahlfelgen 6,5x16

2. Achse links:

Michelin Alpin 205/55 R15 91H / M+S-Reifen mit 5,0 mm Profiltiefe
auf Stahlfelgen 6,5x16

2. Achse rechts:

Michelin Alpin 205/55 R15 91H / M+S-Reifen mit 4,0 mm Profiltiefe
auf Stahlfelgen 6,5x16

bei Rückfragen bitte angeben

Referenznummer: 20240319<>0007990MF
vom 19.03.2024

Auftragsbestätigung

Vielen Dank für Ihren Auftrag.
Gemäß des Auftrages wird eine Bewertung über das näher bezeichnete Fahrzeug erstattet.

Überprüfung der Identität

Die Identität des Fahrzeuges wurde überprüft. Die Fahrzeug-Ident-Nummer wurde mit den Angaben in den Fahrzeugpapieren verglichen. Beide stimmen überein.

Zulassungsstatus

Das Fahrzeug war angemeldet.

Datennachweis / Fahrzeugpapiere

Der Fahrzeugschein lag vor.

Vorbesitzer

Das Fahrzeug befindet sich in erster Hand.

Allgemeinzustand

Das Fahrzeug befand sich in gepflegtem Zustand. Altersbedingte Gebrauchs- und Verschleiß-Spuren an der Lackierung, dem Fahrgast- und Laderaum sind erkennbar.

Demontage

Die Untersuchung erfolgte am unzerlegten Fahrzeug.
Es werden keinerlei Eigenschaften von nicht geprüften oder nur eingeschränkt prüfbaren Bereichen zugesichert.

Serviceheft

- letzte Wartung am 05.10.2023 bei 104.929 km;

Fotos

Die beiliegenden Fotos sind Bestandteil des Gutachtens und sollen - soweit als möglich - den Schadenumfang verdeutlichen. Die Aufnahmen wurden mit einer Digitalkamera erstellt.

Schadenumfang

Am Fahrzeug wurden folgende Beschädigungen festgestellt:

- Getriebeschaden, zeitweise kein Kraftschluss;
- Fahrzeuglackierung diverse oberflächliche Kratzer am gesamten Fahrzeug;
- Stoßfänger vorne stark zerkratzt;
- Delle in der Motorhaube;
- Außenspiegel links verschrammt;
- Heckklappe deformiert;
- Stoßfängerabdeckung hinten deformiert;
- Radkappe hinten rechts beschädigt;
- Delle in der Seitenwand rechts unterhalb;
- Außenspiegel rechts zerkratzt;
- Radkappe vorne rechts beschädigt;
- Reifen vorne rechts beschädigt;
- Laderaumabdeckung rollt nicht auf;
- Oberflächliche Beschädigungen auf dem Armaturenbrett;
- Fahrzeug witterungsbedingt verunreinigt;
- Gebrauchsspuren im Innen- und Laderaum;
- oberflächlicher Steinschlag an Stoßfänger, Scheinwerfer, Motorhaube, Frontscheibe, Kotflügel und Dachkante (Gebrauchsspuren);
- Sommerkompleträder 205/55 R16 91V Michelin Primacy auf Stahlfelge (alle 5mm);

bei Rückfragen bitte angeben

Referenznummer: 20240319<>0007990MF
vom 19.03.2024

Händlereinkaufswert brutto

3.500,00 €

brutto (inkl. MwSt.).

Schlusswort

Vorstehende Bewertung wurde unparteiisch, nach bestem Wissen und Gewissen, entsprechend # 79 StPO und # 410 ZPO erstellt.

Münster, 05.04.2024

Ingenieurbüro
Kroos GmbH

Der Sachverständige
Kfz.-Meister und Betriebswirt (HWK)
Michael Fehmer

Bild 1



Bild 2



bei Rückfragen bitte angeben

Referenznummer: 20240319<>0007990MF
vom 19.03.2024

Bild 3



Bild 4



bei Rückfragen bitte angeben

Referenznummer: 20240319<>0007990MF
vom 19.03.2024

Bild 5



Bild 6



bei Rückfragen bitte angeben

Referenznummer: 20240319<>0007990MF
vom 19.03.2024

Bild 7



Bild 8



bei Rückfragen bitte angeben

Referenznummer: 20240319<>0007990MF
vom 19.03.2024

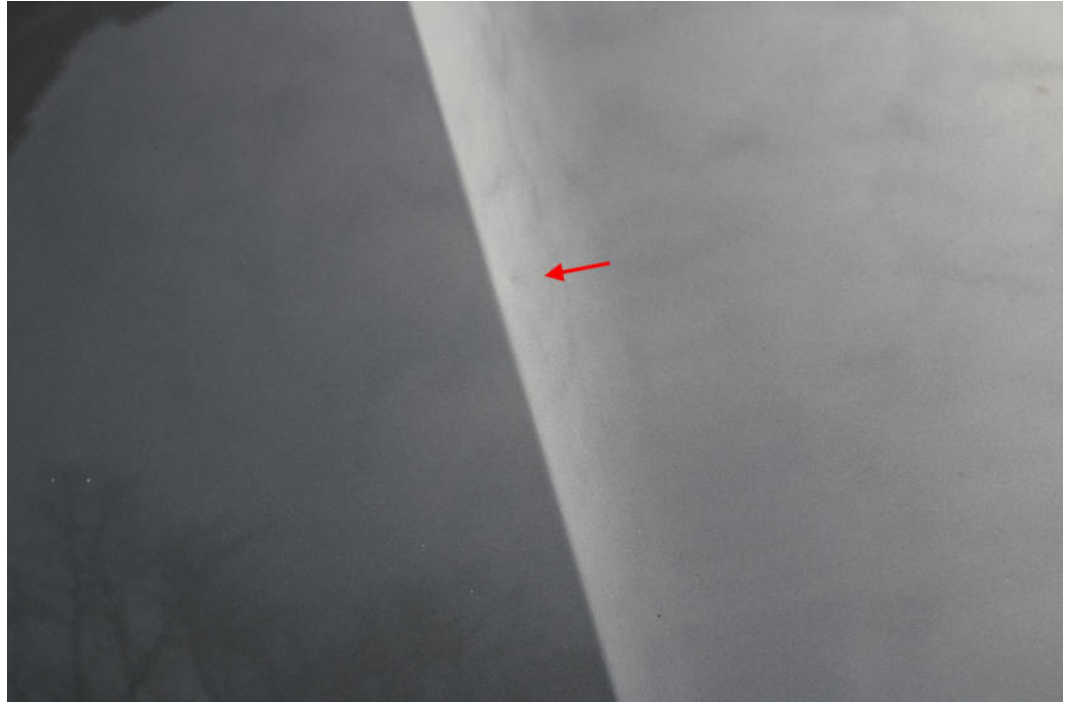
Bild 9



Bild 10



bei Rückfragen bitte angeben

Referenznummer: 20240319<>0007990MF
vom 19.03.2024

Bild 11



Bild 12



bei Rückfragen bitte angeben

Referenznummer: 20240319<>0007990MF
vom 19.03.2024

Bild 13



Bild 14



bei Rückfragen bitte angeben

Referenznummer: 20240319<>0007990MF
vom 19.03.2024

Bild 15



Bild 16



bei Rückfragen bitte angeben

Referenznummer: 20240319<>0007990MF
vom 19.03.2024

Bild 17



Bild 18



bei Rückfragen bitte angeben

Referenznummer: 20240319<>0007990MF
vom 19.03.2024

Bild 19



Bild 20



bei Rückfragen bitte angeben

Referenznummer: 20240319<>0007990MF
vom 19.03.2024

Bild 21



Bild 22



bei Rückfragen bitte angeben

Referenznummer: 20240319<>0007990MF
vom 19.03.2024

Bild 23



Bild 24



bei Rückfragen bitte angeben

Referenznummer: 20240319<>0007990MF
vom 19.03.2024

Bild 25



Bild 26



bei Rückfragen bitte angeben

Referenznummer: 20240319<>0007990MF
vom 19.03.2024

Bild 27



Bild 28



bei Rückfragen bitte angeben

Referenznummer: 20240319<>0007990MF
vom 19.03.2024

Bild 29



Bild 30



bei Rückfragen bitte angeben

Referenznummer: 20240319<>0007990MF
vom 19.03.2024

Bild 31



Bild 32



bei Rückfragen bitte angeben

Referenznummer: 20240319<>0007990MF
vom 19.03.2024

Bild 33



Bild 34



bei Rückfragen bitte angeben

Referenznummer: 20240319<>0007990MF
vom 19.03.2024

Bild 35



Bild 36



bei Rückfragen bitte angeben

Referenznummer: 20240319<>0007990MF
vom 19.03.2024

Bild 37



Bild 38



bei Rückfragen bitte angeben

Referenznummer: 20240319<>0007990MF
vom 19.03.2024

Bild 39



Bild 40



bei Rückfragen bitte angeben

Referenznummer: 20240319<>0007990MF
vom 19.03.2024

Bild 41



Bild 42



bei Rückfragen bitte angeben

Referenznummer: 20240319<>0007990MF
vom 19.03.2024

Bild 43



Bild 44



bei Rückfragen bitte angeben

Referenznummer: 20240319<>0007990MF
vom 19.03.2024

Bild 45



Bild 46



bei Rückfragen bitte angeben

Referenznummer: 20240319<>0007990MF
vom 19.03.2024

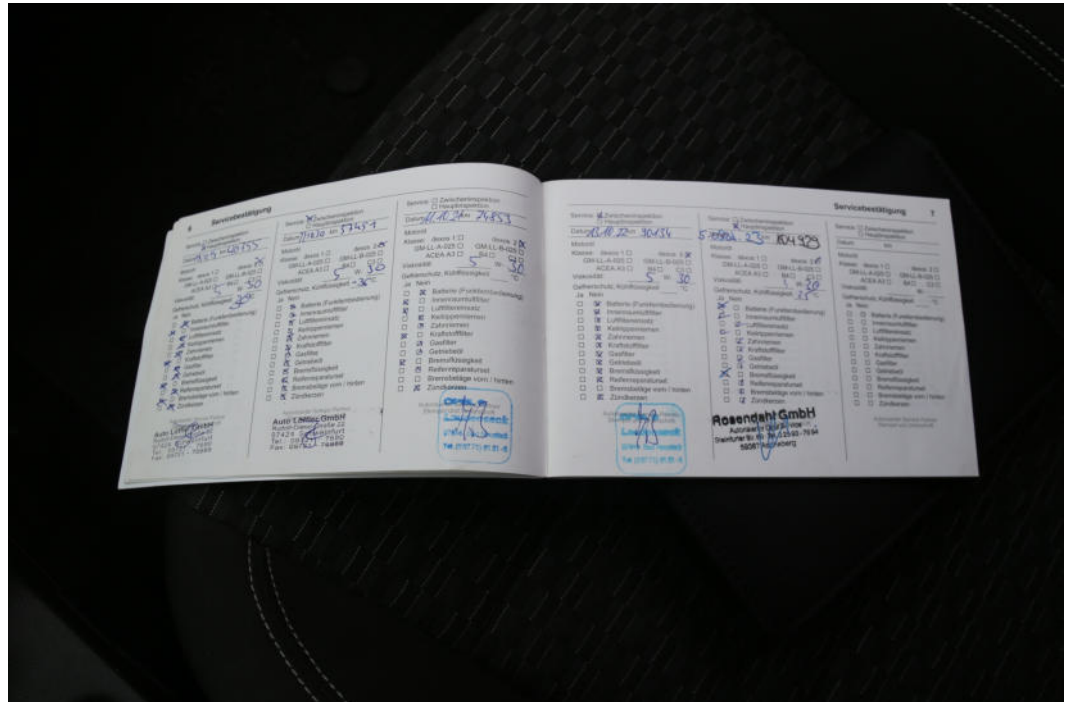
Bild 47



Bild 48

