



Ingenieurbüro Hofmann GmbH & Co. KG  
Hertzstraße 12 · 96050 Bamberg  
☎ 0951 91221-0  
☎ 0951 91221-21  
✉ tuev-station-bamberg@tuev-nord.de  
🌐 www.ibhofmann.de



TÜVNORD

Bamberg Service  
Eigenbetrieb der Stadt Bamberg  
Margaretendamm 40  
96052 Bamberg

## BEWERTUNGSGUTACHTEN

**BF24011375729**

Bei Rückfragen bitte immer angeben.

BETRIFFT	Bewertungsgutachten
Auftragsnummer	BF24011375729
Auftrag vom / durch	22.02.2024 / Bevollmächtigter
Fahrzeughalter	Bamberg Service Eigenbetrieb der Stadt Bamberg Margaretendamm 40, 96052 Bamberg
Sachverständiger	Frank Hegen
Besichtigungsdatum	05.03.2024
Besichtigungsort	Margaretendamm 40, 96052 Bamberg



### FESTGESTELLTES UNTERSUCHUNGSERGEBNIS

Alle Angaben in EUR ohne MwSt.

### BEWERTUNG

Unter Berücksichtigung der bewerteten Ausstattungen, festgestellter Mängel und Schäden sowie sonstiger wertbeeinflussender Faktoren wurde am durch den Sachverständigen nachstehender Wert für dieses Fahrzeug ermittelt:

MARKTWERT

**23.000,00 EUR**

Besteuerungsart: Steuerneutral

Bewertungsdatum 07.03.2024

Bamberg, den 25.03.2024

Anhang:  
22 Seiten  
Fahrzeugbeschreibung  
Zustandsbericht/Fotos

Dieses Dokument wurde elektronisch gefertigt und ist auch ohne Unterschrift gültig.





TECHNISCHE DATEN UND FAHRZEUGBESCHREIBUNG

Amtliches Kennzeichen	BA S 3058 (DEMONTIERT)
Fahrzeugart	Lastkraftwagen
Aufbauart	Müllwagen
Fabrikat	Iveco
Typ / Untertyp	Stralis 310 EEV / 6x2
KBA-Nummer	7691/000
Fahrzeug-Ident-Nummer	WJME2NNH40C275697 (6) identifiziert anhand Kopie Zulassungsbescheinigung 1
Erste / Letzte Zulassung	19.12.2013 / 19.12.2013
Hubraum / Leistung	7.790 cm <sup>3</sup> / 228 kW (310 PS)
Motor	Motor 7,8 Ltr. - 228 kW Diesel
Motorart / Zylinder / Motorbauart	Diesel / 6 / Reihenmotor
Abgascode	Euro 5
Getriebe	Automatik
Türen / Sitze	2 / 3
Leer- / zul. Gesamtgewicht / Nutzlast	14.650 / 26.000 / 11.350 kg
Länge / Breite / Höhe	9.800 / 2.550 / 3.570 mm
Anzahl Achsen	3
Antriebsart	Heckantrieb
Anzahl Halter	1
nächste HU	12/2024
nächste SP	06/2024
Laufleistung abgelesen	84.392 km
Farbe	Orange/ Uni
Besichtigungszustand	unzerlegt
Allgemeinzustand	gut

BEREIFUNG

montierte Bereifung

Achse	Hersteller	Dimension / Bezeichnung
1	Anteo	315/80 R22.5 Pro-S 165/150L 18PR
2	Otani	315/80 R22.5 156/150L M+S 20PR OH-320
3	Bridgestone/ Dunlop	315/80 R22.5 154M/156L R 297 M+S/ 315/80 R22.5 165/150L SP344

Profiltiefe in mm

LA	LI	RI	RA
10		11	
18	18	18	18
0		6	





#### SERIENAUSSTATTUNG

Achskonfiguration: 6x2, Anhängersteckdose 15-polig, Anti-Blockier-System (ABS), Außenspiegel elektr. verstell- und heizbar, Batterie 220 Ah, Batterietrennschalter mechanisch, Differentialsperre Hinterachse, Druckluftbehälter Stahl, elektronisches Bremssystem (EBS) mit ABS, EURO 5-Motor, Fahrerhaus: Nahverkehr, Fahrersitz Komfort, luftgefedert, 4-fach verstellbar, Fahrtenschreiber mit Fahrerwechsel, Fensterheber elektrisch, Frontscheibe und Seitenscheiben getönt, Geschwindigkeits-Begrenzeranlage, Getriebe - Typ: Eurotronic, Harnstofftank (AdBlue): 50 Ltr., Innenraumfilter: Pollenfilter, Karosserie/Aufbau: Fahrgestell, Kraftstoff-Filter beheizt, Kraftstofftank: 290 Ltr. Aluminium, Luftpresse 630 ccm, Motor 7,8 Ltr. - 228 kW Diesel, Scheibenbremse Hinterachse, Scheibenbremse Vorderachse, Schlafliège klappbar, Spritzschutz im Radlauf, Stahlfelgen 9.00x22.5, Stoßdämpfer Hinterachse, Tagfahrlicht LED, Telematik-Schnittstelle, Unterfahrschutz hinten, Unterfahrschutz vorn, Vorbereitung Mauterfassung, Zentralverriegelung mit Fernbedienung, Zul. Gesamtgewicht 26,00 t

#### SONDERAUSSTATTUNG

Achskonfiguration: 6x2, Karosserie/Aufbau: Fahrgestell, Motor 7,8 Ltr. - 228 kW Diesel, Radstand 3800 mm, Audiosystem: Radio mit CD-Player, Dachluke, Fahrersitz mit Armlehne, Klimaanlage

#### ZUSATZAUSSTATTUNG

Rundumleuchten, Zoeller Lifter Typ: Delta 2301, Arbeitsscheinwerfer hinten, Rückfahrkamera, Fernbedienung Zoeller Lifter Fahrerhaus, Reflektorstreifen, Aufbauart Zoeller Medium XL 2, Radstand 3800 mm, 3.Sitz, Retarder



Gutachten - Nr.: BF24011375729 vom 25.03.2024

Seite 4

### WERTBEEINFLUSSENDE FAKTOREN

Das Fahrzeug befindet sich im Erstbesitz.

Die Wartungen wurden regelmäßig durchgeführt.

Am Fahrzeug befinden sich Gebrauchsspuren.

Beide Außenspiegel sowie der rechte Zusatzspiegel (Totwinkel) sind beschädigt.

Eine Klimaleitung ist undicht.

Die Bremsscheiben der 1. Achse sind eingelaufen.

Der Reifen der 3. Achse links ist verschlissen.

Die montierte Bereifung besteht teilweise aus Runderneuerungen.

An der Schüttung hinten befindet sich links stärkere Rostbildung.

Die Trägerplatte, das Abstreifmesser und die Pressplatte der Schüttung weisen erhöhten Verschleiss auf.

Das Bodenblech der Ladefläche ist im hinteren Bereich verbogen.

Es wurde keine Probefahrt und keine Funktionsprüfung durchgeführt; gegebenenfalls sind weitere Schäden vorhanden.





Bild: 1



Bild: 2





Bild: 3



Bild: 4





Bild: 5



Bild: 6





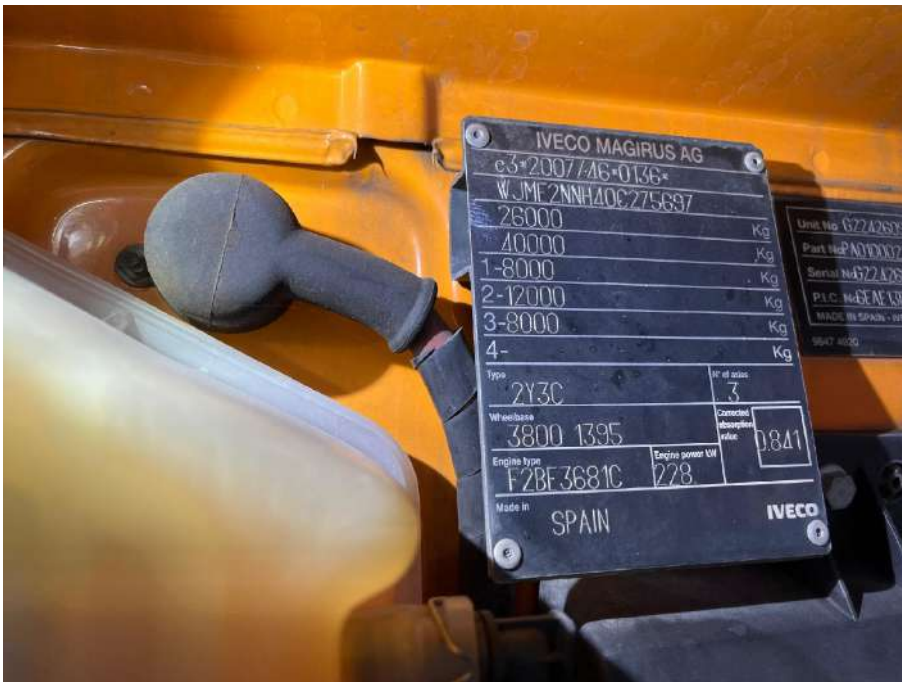

Bild: 7



Bild: 8







Bild: 9



Bild: 10





Bild: 11



Bild: 12





Bild: 13



Bild: 14





Bild: 15



Bild: 16





Bild: 17



Bild: 18





Bild: 19



Bild: 20





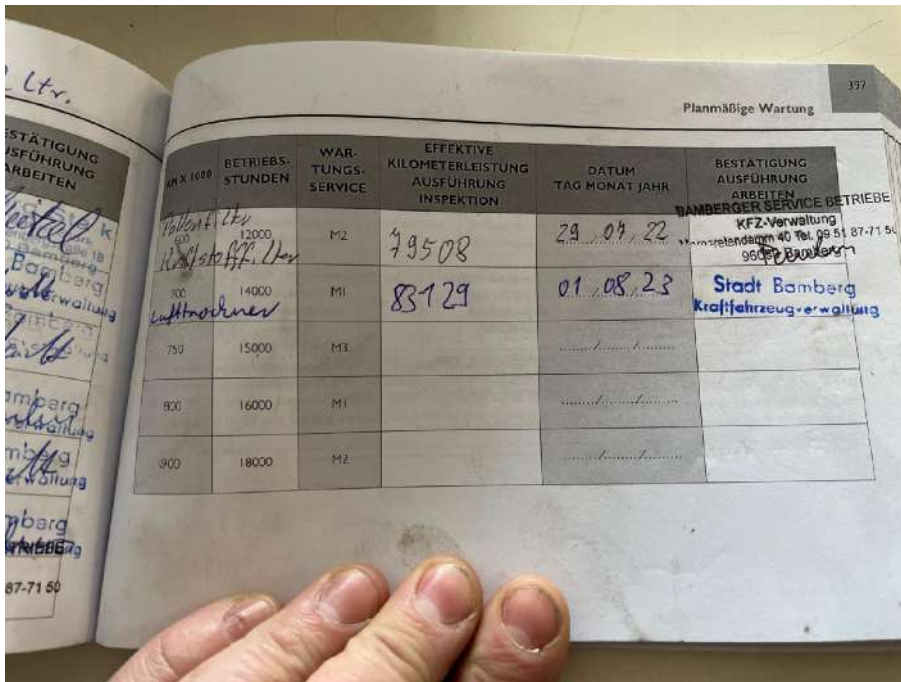

Bild: 21



Bild: 22



Bild: 23



Bild: 24





Bild: 25



Bild: 26







Bild: 27



Bild: 28





Bild: 29



Bild: 30



Bild: 31



Bild: 32







Bild: 33



Bild: 34



**Ingenieurbüro Hofmann GmbH & Co. KG**  
Hertzstraße 12 · 96050 Bamberg  
☎ 0951 91221-0  
☎ 0951 91221-21  
✉ tuev-station-bamberg@tuev-nord.de  
🌐 www.ibhofmann.de



Gutachten - Nr.: BF24011375729 vom 25.03.2024

Seite 22



Bild: 35

**TÜVNORD**

**Sitz der Gesellschaft**

Ingenieurbüro Hofmann GmbH & Co. KG  
Hertzstraße 12 · 96050 Bamberg  
Amtsgericht Bamberg: HRA 11905 · UST-IdNr. DE299395650

**Komplementär**

Ingenieurbüro Hofmann Verwaltungs GmbH  
Amtsgericht Bamberg: HRB 8099  
Geschäftsführer: Olaf Oestmann

**HypoVereinsbank Bamberg**

IBAN: DE44 7702 0070 0003 7225 54  
**Postbank Nürnberg**  
IBAN: DE41 7601 0085 0087 9708 53

