

Ingenieur- und Sachverständigenbüro P. Kuznik  
Feithstr. 215, 58097 Hagen

Märkischer Stadtbetrieb Iserlohn/Hemer  
Corunnastr. 4  
58636 Iserlohn

Hagen, 28.02.2024  
Bei Rückfragen bitte angeben  
**Nr. 2024B02075**

## Gebrauchtfahrzeugbewertung

**Fiat - Ducato Pritsche Doppelk. 33 (01.2007->)**

### Fahrzeugdaten

Nr.	<b>2024B02075</b>	Besichtigungsdatum	<b>22.02.2024</b>
Amtl. Kennzeichen	<b>MK-IS 4019</b>	Besteuerungsart	<b>regelbesteuert</b>
Kfz.-Ident. Nr.	<b>ZFA25000002127408</b>	Motorart	<b>Diesel</b>
Fahrzeugart	<b>LKW</b>	Leistung / Hubraum	<b>85 kw / 1956 ccm</b>
Fabrikat	<b>Fiat</b>	Farbe	<b>COLORE ESTERNO (BIANCO (VR-249))</b>
Typ	<b>Ducato Pritsche Doppelk. 33 (01.2007-&gt;)</b>	Nächste HU	<b>05.2024</b>
Erstzulassung / Baujahr	<b>15.02.2012 / 11.2011</b>	Inner/Außer/Komb/CO2	<b>/ 8,2 ltr / 217 g/km</b>
Sitzplätze / Türen	<b>5 / 4</b>	Umweltplakette	<b>keine</b>
Aufbau / Ausführung	<b>Pritschenwagen</b>	CO2-Effizienzklasse	<b>Euro 5</b>
Gesamt. Fahrstrecke	<b>98751 km</b>	Anzahl Besitzer	<b>1</b>
Reifen 1.Achse	<b>215/70 R 15 C109/107 M+S</b>	Zustand 1.Achse	<b>4,5 / 4,5 mm</b>
Reifen 2.Achse	<b>215/70 R 15 C109/107 M+S</b>	Zustand 2.Achse	<b>5,5 / 5,5 mm</b>

## Ausstattung

### Serienausstattung:

Steuer-AV Pritsche, Nichtraucher-Paket, Airbag Fahrerseite, Sitzbezug / Polsterung: Stoff, Sitze im Fahrerhaus: Fahrersitz höhenverstellbar, Fensterheber elektrisch vorn, Zentralverriegelung mit Fernbedienung, Wegfahrsperre (elektronisch), Anti-Blockier-System (ABS), Bremsassistent, Lenksäule (Lenkrad) verstellbar, Servolenkung, Antriebs-Schlupfregelung (ASR), Generator verstärkt, Rußpartikelfilter, Karosserie/Aufbau: Pritsche Doppelkabine, Radstand 3450 mm, Antriebsart: Frontantrieb, Getriebe 5-Gang, Motor 2,0 Ltr. - 85 kW JTD KAT

### Sonderausstattung:

Ablage im Dachhimmel Fahrerhaus

### Zusatzausstattung:

keine

### Bemerkungen:

Am Fahrzeug waren starke Gebrauchsspuren erkennbar.  
Der Innenraum ist stark verschmutzt.  
Die Türen und Einstiege sind korrodiert.  
Die Warnmarkierung ist stellenweise abgelöst.

### Nicht instandgesetzte Vorschäden:

Getriebeschaden  
Ladebordwände beschädigt  
Schweller vorne rechts eingedrückt  
Steinschläge Radlauf vorne links und rechts  
Lackabplatzer an der B-Säule links

## Bewertung

Auf der Basis der Marktbeobachtung der DAT Deutschland und unter Berücksichtigung der mitbewerteten Ausstattung sowie der angegebenen wertbeeinflussenden Faktoren ermittelt sich der

### Wiederbeschaffungswert

Dieses Fahrzeug wird überwiegend regelbesteuert angeboten.

**9.500,00 EUR**

(inklusive MwSt. 1.516,81 EUR)

**Wertfeststellung am 01.03.2024**

Bild Nr. 001



Bild Nr. 002



Bild Nr. 003



Bild Nr. 004



Bild Nr. 005



Bild Nr. 006



Bild Nr. 007



Bild Nr. 008



Bild Nr. 009



Bild Nr. 010



Bild Nr. 011



Bild Nr. 012



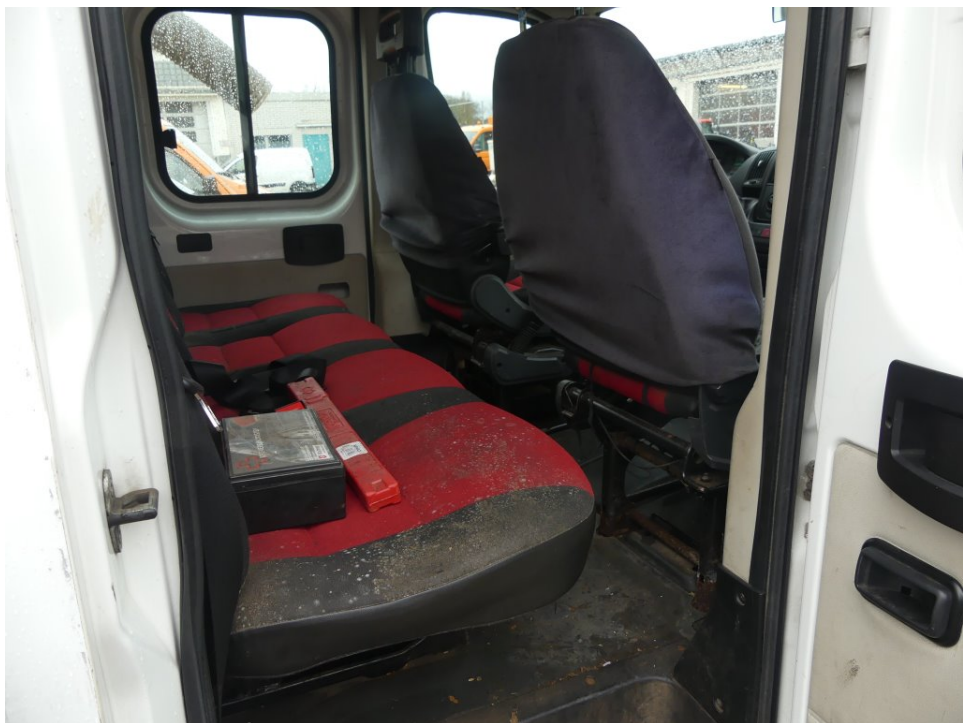

Bild Nr. 013



Bild Nr. 014



Bild Nr. 015



Bild Nr. 016

