

GKK Gutachten GmbH
 Theodorstr. 180, 40472 Düsseldorf

GKK Gutachten GmbH

BG BAU - Berufsgenossenschaft der
 Bauwirtschaft, Abteilung Infrastruktur /
 Fuhrpark

Theodorstr. 180
 40472 Düsseldorf

Hildegardstr. 29/30
 10715 Berlin

Tel.: 0211 6878060



Vorgang	
Ihr Auftrag vom	21.11.2023 durch BG BAU - Berufsgenossenschaft der Bauwirtschaft, Abteilung Infrastruktur / Fuhrpark
Besichtigungsort	81241 München, Am Knie 6
Besichtigungsdatum	12.12.2023
Referenznummern	

Fahrzeugdaten / Technische Daten			
Fahrzeugident.-Nr.	W0LPD9EB3F1033514		
Fahrzeugart	PKW - Mehrzweckfahrzeug	Farbton / Lackart	Schwarz / Metallic
Hersteller	Opel	Nächste HU	05/2024
Typ / Verkaufsbez.	Zafira C Tourer 2.0 CDTI Edition	Laufleistung abgelesen	74.803 km
Erstzulassung	02.04.2015	Emissionsklasse	Euro 6
Getriebe / Gänge	Automatik / 6	Sitzplätze / Türen	7 / 5
Achsen / angetrieben	2 / 1	Anzahl Besitzer	1
Motorart	Reihenmotor / Diesel	Hubraum / Nennleistung	1.956 ccm / 96 KW
Antriebsart	Frontantrieb		

Fahrzeugdaten wurden der Zulassungsbescheinigung Teil I entnommen und am Fahrzeug gegengeprüft.

Montierte Räder:					
Position	Reifenart	Felgenart	Hersteller	Dimension	Profiltiefe
vorn links	Sommerreifen	Stahlrad	Continental	225/50R1794V	6 mm
vorn rechts	Sommerreifen	Stahlrad	Continental	225/50R1794V	6 mm
hinten rechts	Sommerreifen	Stahlrad	Continental	225/50R1794V	6 mm
hinten links	Sommerreifen	Stahlrad	Continental	225/50R1794V	6 mm

Reservebereifung: TireFit

Beiliegende Räder:					
Position	Reifenart	Felgenart	Hersteller	Dimension	Profiltiefe
Rad 1	Winterreifen	Stahlrad	Fulda	225/50R1798V	4 mm
Rad 2	Winterreifen	Stahlrad	Fulda	225/50R1798V	4 mm
Rad 3	Winterreifen	Stahlrad	Fulda	225/50R1798V	4 mm
Rad 4	Winterreifen	Stahlrad	Fulda	225/50R1798V	4 mm

Allgemeines / Zustand	
✓ Fahrzeug ist fahrbereit	✗ Unterbodenkontrolle durchgeführt
✓ Fahrzeug ist zugelassen	✓ Hauptschlüssel vorhanden (Anzahl: 2)
✓ Batterie ist betriebsbereit	✗ Nebenschlüssel vorhanden (Anzahl: 0)
✓ Serviceheft vorhanden	✓ Rangierfahrt durchgeführt. Grund: Fahrzeug nicht frei zugänglich.
✗ Probefahrt durchgeführt.	✗ Ladekabel vorhanden
✓ Anhängerkupplung vorhanden	✗ Bordwerkzeug vorhanden
Kundendienst lt. Wartungsanhänger 30.05.2023 bei km 72.507.	

Funktionsfähigkeit / Auffälligkeiten	
✓ Motor startet eigenständig	✓ Schließenanlage (ZV) funktionsfähig
✓ Lichtanlage funktionsfähig	⊗ Schiebedach oder Verdeck funktionsfähig
✓ Fensterheber funktionsfähig	✓ Entertainment (Radio, Navigationssystem) funktionsfähig
✓ Kombiinstrument und Fahrzeuganzeigen	

Fahrzeugzustand	
✓ verschmutzt	✗ nass
✗ Eis	✗ Schnee

Fahrzeugstandort	
✗ unzureichende Lichtverhältnisse	✓ Lichtblendung (Besichtigung im Freien)
✗ Dunkelheit	✗ Fahrzeug eingeschränkt zugänglich

Legende : ✓ Ja ✗ Nein ⊖ Nicht prüfbar ⊗ Nicht vorhanden

Vorschaden	Der Vorschaden wurde fach- und sachgerecht behoben	Feststellung
Seitenwand hinten rechts beschädigt	Ja	
Tür hinten rechts beschädigt	Ja	

Vorschaden	Der Vorschaden wurde fach- und sachgerecht behoben	Feststellung
Tür hinten links beschädigt	Ja	
Seitenwand hinten links beschädigt	Nein	fehlerhafter Lackaufbau

Anmerkungen

Hinsichtlich der aufgeführten Prüfposition(en) wird die Möglichkeit von Folgekosten bzw. Folgeschäden nicht ausgeschlossen. Das ausgewiesene Untersuchungsergebnis ist aufgrund der Prüfposition(en) vorbehalten.

Ausstattung gemäß VIN-Abfrage

Serienausstattung (nicht verifiziert)			
3. Bremsleuchte		Airbag Beifahrerseite abschaltbar	
Airbag Fahrer-/Beifahrerseite		Aktive Kopfstützen vorn	
Ambiente-Beleuchtung Dachhimmel		Anti-Blockier-System (ABS)	
Außenspiegel elektr. verstell- und heizbar		Außenspiegel Wagenfarbe	
Bremsassistent		Dachantenne	
Dachreling schwarz		Elektrische Schnellheizung (Quickheat)	
Elektron. Stabilitäts-Programm (ESP)		Elektron. Traktionskontrolle	
Fensterheber elektrisch vorn + hinten		Feststellbremse manuell	
Geschwindigkeits-Regelanlage (Tempomat)		Audiobedienung am Lenkrad	
Getriebe Automat k - mit ActiveSelect (6-Stufen)		Heckscheibenwischer	
Isofix-Aufnahmen für Kindersitz an Rücksitz		Karosserie: 5-türig	
Kopf-Airbag-System		Kopfstützen hinten (3-fach)	
Ladekantenschutz (Chrom / Edelstahl)		Laderaumabdeckung	
Lenkrad (Leder 3-Speichen)		Lenksäule (Lenkrad) verstellbar	
Leseleuchten im Fond		Leseleuchten vorn (2)	
Leuchtweitenregelung		Mittelarmlehne vorn verschiebbar	
Motor 2,0 Ltr. - 96 kW CDTI		Nebelschlussleuchte	
Reifen 225/50 R17 ..V		Reifen-Reparaturkit	
Reifendruck-Kontrollsystem		Rußpartikelfilter	
Rücksitzlehne geteilt (35:30:35)		Schadstoffarm nach Abgasnorm Euro 6	
Seitenairbag vorn		Servolenkung geschwindigkeitsabhängig	
Servolenkung mit elektr. Antriebsmotor		Sitz vorn links höhenverstellbar	
Sonnenblenden mit Spiegel (beleuchtet)		Stahlfelgen 7x17 (Design- / Strukturrad)	
Steckdose (12V-Anschluß) in Mittelkonsole		Tagfahrlicht	
Türgriffe außen Wagenfarbe		Vorrüstung Sicherheitsnetz hinter Vordersitze	
Warnanlage für Sicherheitsgurte hinten		Wärmeschutzverglasung	
Zentralverriegelung mit Fernbedienung			
Sonderausstattung (verifiziert)			
Audio-Navigationssystem Navi 650	✓	6 Lautsprecher	✓
Freisprecheinrichtung (Bluetooth) mit Sprachsteuerung	✓	AUX-IN-Anschluss	✓
USB-Schnittstelle	✓	Farbdisplay (CID)	✓
Ergonomiesitz vorn links/rechts	✓	Sitz-Funktions-Paket Fahrer	✓
Sitzneigungsverstellung vorn links	✓	Lendenwirbelstütze Sitz vorn links, elektr. verstellbar	✓
Sitzbezug / Polsterung: Stoff Lace / Atlantis	✓	Ergonomiesitz vorn links	✓
Gepäckraum-Abtrennung (Netz)	✓	Komfort-Paket	✓
Parkpilotsystem vorn und hinten	✓	Klimaautomatik 2-Zonen	✓
Automatische Umluft-Control	✓	Sitzheizung vorn	✓
Lenkrad heizbar	✓	Lenkrad (Leder)	✓
Metallic-/Mineraleffekt-Lackierung	✓	Nebelscheinwerfer	✓
Sitzausstattung: 7-Sitzer	✓	Einstiegshilfe Easy-Entry	✓
Warnanlage für Sicherheitsgurte hinten, 3.Sitzreihe	✓	Vorrüstung Mobiltelefon/Handy mit Bluetooth-Schnittstelle	✓
Freisprecheinrichtung Bluetooth	✓		

Wertbeeinflussende Faktoren		
Dach (Angaben ohne MwSt.)	Reparaturkosten	MW
Dach Holm links, beschädigt, kalt drücken (Bild 34)	95,00 €	95,00 €
Dach Holm rechts, beschädigt, kalt drücken (Bild 31)	237,50 €	237,50 €
Seite links (Angaben ohne MwSt.)	Reparaturkosten	MW
Spiegelgehäuse links Kappe -lackiert-, verkratzt, auslegen, schleifen, polieren (Bild 39)	28,50 €	28,50 €
Tür vorne links Kante, verkratzt, auslegen, schleifen, polieren (Bild 37, Bild 38)	28,50 €	28,50 €
Tür hinten links, verkratzt, auslegen, schleifen, polieren (Bild 35, Bild 36)	47,50 €	47,50 €
Seitenwand links, Reparaturmangel, lackieren (Bild 25, Bild 26)	471,60 €	471,60 €
Seite rechts (Angaben ohne MwSt.)	Reparaturkosten	MW
Seitenwand rechts, beschädigt, Instand setzen - lackieren (Bild 29, Bild 30)	528,60 €	239,94 €
Tür hinten rechts, beschädigt, Instand setzen - lackieren (Bild 27, Bild 28)	577,37 €	287,95 €
Heck (Angaben ohne MwSt.)	Reparaturkosten	MW
Stoßfänger hinten Verkleidung -lackiert-, verkratzt, lackieren (Bild 32, Bild 33)	515,66 €	206,26 €
Heckklappe, bis 3 Dellen / Bauteil, kalt drücken (Bild 16)	76,00 €	76,00 €
Heckklappe Innenverkleidung, verkratzt, Smartrepair (Bild 21, Bild 22)	50,00 €	50,00 €
Reifen, Felgen, Radkappen (Angaben ohne MwSt.)	Reparaturkosten	MW
Radkappe(n) Satz, fehlt, ersetzen	147,33 €	147,33 €
Reifen Fehlerspeicher, aktiv, auslesen / prüfen (Bild 17, Bild 18)	19,00 €	19,00 €
Interieur (Angaben ohne MwSt.)	Reparaturkosten	MW
Laderaum, verkratzt, Smartrepair (Bild 19, Bild 20)	50,00 €	50,00 €
Sonstiges (Angaben ohne MwSt.)	Reparaturkosten	MW
Einstieg hinten links eingedellt und verkratzt, Smartrepair (Bild 23, Bild 24)	150,00 €	150,00 €

Bei der Berechnung der einzelnen Beträge wurde für die Lackiervorbereitung ein Gesamtbetrag von 177,45 EUR berücksichtigt und auf die Lackierpositionen verteilt.

Wertermittlung (bezogen auf den Besichtigungszeitpunkt, Angaben ohne MwSt)	
Reparaturkosten	3.022,56 €
Minderwert	2.135,08 €
Händlereinkaufspreis	5.250,00 €

Besichtigungsbedingungen

Bei dieser Besichtigung wurde eine äußere Inaugenscheinnahme am undemontierten Fahrzeug unter Berücksichtigung der vorgefundenen Besichtigungsbedingungen durchgeführt. Es werden keinerlei Eigenschaften von nicht geprüften oder nur eingeschränkt prüfbar Bereichen des Fahrzeugs zugesichert.

Minderwert

Die festgesetzten Beträge für den Minderwert „MW“ entsprechen nicht den Reparaturkosten für die aufgeführten Beschädigungen sondern orientieren sich an Fahrzeugalter und Laufleistung.

Bei der Ermittlung des ausgewiesenen Fahrzeugwertes fanden diese Werte Verwendung. Berücksichtigt wurden nur überdurchschnittliche Beschädigungen.

Dieses Dokument enthält im Anhang die Fotodokumentation mit 43 Fotos.

Rieß, Mathias

Der Sachverständige, 12.12.2023

Fotoanlage



Bild 1



Bild 2

Fotoanlage



Bild 3



Bild 4

Fotoanlage



Bild 5



Bild 6

Fotoanlage



Bild 7



Bild 8

Fotoanlage



Bild 9



Bild 10

Fotoanlage



Bild 11



Bild 12

Fotoanlage



Bild 13



Bild 14

Fotoanlage



Bild 15



Bild 16 Heckklappe, bis 3 Dellen / Bauteil, kalt drücken

Fotoanlage

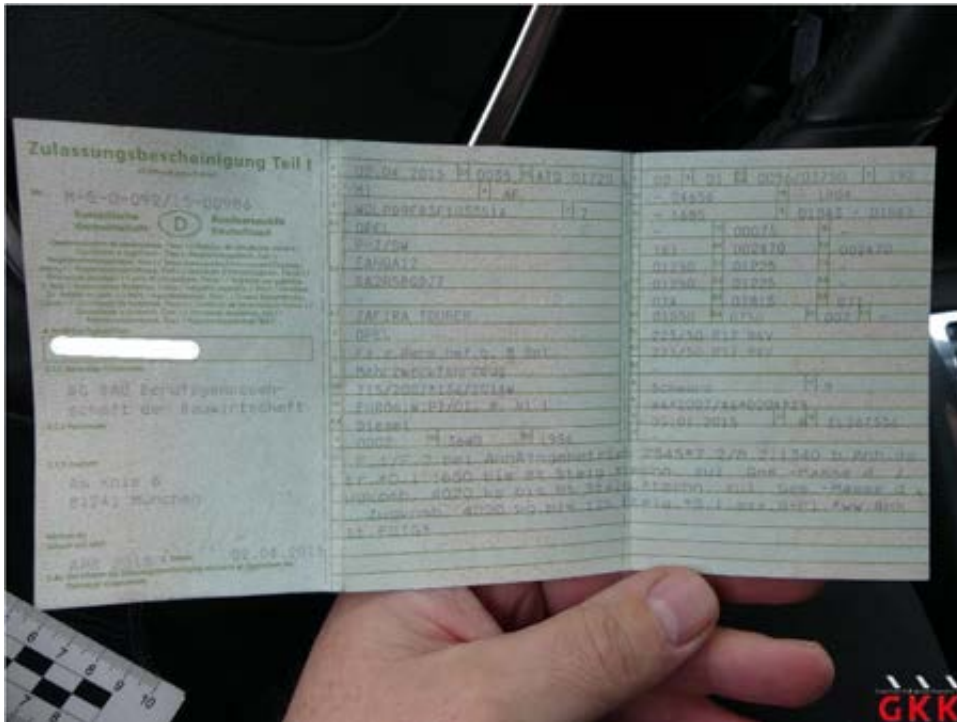

Bild 17 Reifen, Fehlerspeicher, aktiv, auslesen / prüfen



Bild 18 Reifen, Fehlerspeicher, aktiv, auslesen / prüfen

Fotoanlage



Bild 19 Laderaum, verkratzt, Smartrepair



Bild 20 Laderaum, verkratzt, Smartrepair

Fotoanlage



Bild 21 Heckklappe, Innenverkleidung, verkratzt, Smartrepair



Bild 22 Heckklappe, Innenverkleidung, verkratzt, Smartrepair

Fotoanlage



Bild 23 Einstieg hinten links eingedellt und verkratzt, Smartrepair



Bild 24 Einstieg hinten links eingedellt und verkratzt, Smartrepair

Fotoanlage



Bild 25 Seitenwand links, Reparaturmangel, lackieren



Bild 26 Seitenwand links, Reparaturmangel, lackieren

Fotoanlage



Bild 27 Tür hinten rechts, beschädigt, instand setzen - lackieren



Bild 28 Tür hinten rechts, beschädigt, instand setzen - lackieren

Fotoanlage



Bild 29 Seitenwand rechts, beschädigt, instand setzen - lackieren



Bild 30 Seitenwand rechts, beschädigt, instand setzen - lackieren

Fotoanlage



Bild 31 Dach, Holm rechts, beschädigt, kalt drücken



Bild 32 Stoßfänger hinten, Verkleidung -lackiert-, verkratzt, lackieren

Fotoanlage



Bild 33 Stoßfänger hinten, Verkleidung -lackiert-, verkratzt, lackieren



Bild 34 Dach, Holm links, beschädigt, kalt drücken

Fotoanlage



Bild 35 Tür hinten links, verkratzt, auslegen, schleifen, polieren



Bild 36 Tür hinten links, verkratzt, auslegen, schleifen, polieren

Fotoanlage



Bild 37 Tür vorne links, Kante, verkratzt, auslegen, schleifen, polieren



Bild 38 Tür vorne links, Kante, verkratzt, auslegen, schleifen, polieren

Fotoanlage



Bild 39 Spiegelgehäuse links, Kappe -lackiert-, verkratzt, auslegen, schleifen, polieren



Bild 40 beiliegender Radsatz

Fotoanlage



Bild 41



Bild 42

Fotoanlage



Bild 43