



AUFTRAGS-NR: 492-00119-24

SCHLÜSSEL-NR: 20386542

F A H R Z E U G B E W E R T U N G

SCHADENNUMMER:

FZ-HALTER / AUFTRAGGEBER: HAUPTZOLLAMT DORTMUND
SEMERTTEICHSTR. 47 - 49
44141 DORTMUND

BESICHTIGUNGSDATUM / ORT: 23.01.2024 /

AMTLICHES KENNZEICHEN: OHNE

ART / AUFBAU: TRP / HOCHR.KASTEN

HERSTELLER: MERCEDES-BENZ
TYP: SPRINTER
AUSFÜHRUNG: 316 CDI SPRINTER LANG HA
FAHRZEUG IDENT NR: W1V9076351P330991

FARBE: ARKTIKWEISS
TÜREN: 4

MOTORART: DIESEL MIT KATALYSATOR
HUBRAUM / LEISTUNG: 2.143 CCM / 120 KW
ZYLINDER / SCHADSTOFFKLASSE: 4 / E6T, EU6, E6D, E6C
NUTZLAST / GESAMTGEWICHT: 1.225 KG. / 3.500 KG.

ERSTE / LETZTE ZULASSUNG: 05.02.2021 /
NÄCHSTE HU / AU: 03.2023 /

GESAMTLAUFLEISTUNG: 100.000 KM GESCHÄTZT

* FORTSETZUNG SIEHE FOLGESEITE(N) *

WIEDERBESCHAFFUNGSWERT EUR**** 12.550,00

DORTMUND , DEN 29.01.2024

FORM AUDATEX

AUFTRAGS-NR: 492-00119-24

SCHLÜSSEL-NR: 20386542

SERIEN - AUSSTATTUNG

ADAPTIVE ESP (NEUESTE GENERATION) MIT LAST- UND GESCHWINDIGKEITSABHÄNGIGER FAHRDYNAMIKREGELUNG; ABLAGE ÜBER WINDSCHUTZSCHEIBE; ABLAGENFACH UNTER COCKPIT; ABSCHLEPPÖSE HINTEN; AIRBAG FAHRERSEITE; AUßENSPIEGEL EL. VERSTELL- U. BEHEIZBAR, LINKS UND RECHTS; AUßENTEMPERATURANZEIGE; BATTERIE: VLIESBATTERIE 12 V / 92 AH; BREMSLEUCHTE, DRITTE; BREMSLEUCHTEN, ADAPTIVE; DIESELPARTIKELFILTER UND SCR; DREHZAHLMESSE; EINSTIEGGRIF AN ECKSÄULE HINTEN RECHTS; FAHRLICHT-ASSISTENT; FAHRWERK STABILISIERUNG STUFE I; FENSTERHEBER ELEKTRISCH FÜR FAHRER- UND BEIFAHRERTÜR; GENERATOR 14 V/200 A; GETRIEBE: 6-GANG-SCHALTUNG ECO GEAR 360; GURTWARNEINRICHTUNG FÜR FAHRERSITZ; HALTEGRIF EINSTIEG LADERAUMSCHIEBETÜR AN TRENNWAND; HAUPTTANK 71 LITER; INSTRUMENTENTAFEL UND KOMBIINSTRUMENT MIT DIVERSEN ABLAGEMÖGLICHKEITEN; KEYLESS-START; KINDERSICHERUNG AN TÜREN IM FAHRGASTRAUM; KOMMUNIKATIONSMODUL (LTE) FÜR DIGITALE DIENSTE; KOPFSTÜTZEN (2), VORN; LACKIERUNG: UNI-LACKIERUNG; LENKRAD IN NEIGUNG UND HÖHE VERSTELLBAR; LEUCHTWEITENREGULIERUNG; MARKIERUNGSLEUCHTEN, SEITLICH; MERCEDES-BENZ NOTRUFSYSTEM; OB (ON BOARD DIAGNOSE) STUFE D; OHNE AUF-/ABLASTUNG 3.500 KG; PANNENMANAGEMENT; POLSTER: STOFF; RADIO: RADIOVORRÜSTUNG; RADIO: VORRÜSTUNG FÜR DIGITALES RADIO DAB; RADIOZUBEHÖR: KOMMUNIKATIONSMODUL (LTE) FÜR DIGITALE DIENSTE; REIFEN: PREMIUMSCHUTZ REIFEN (3 JAHRE); RÄDER: STAHLFELGEN 6,5 J X 16; SCHIEBETÜR SEITLICH RECHTS; SEITENWIND-ASSISTENT; SERVOLENKUNG; SITZE: ARMLEHNE BEIFAHRERSITZ; SITZE: ARMLEHNE FAHRERSITZ; SITZE: BEIFAHRERSITZ VERSTELLBAR; START-STOPP-FUNKTION; TAGFAHRLICHT; TRENNWAND DURCHGEHEND; VERBANDSTASCHE; VERZURRÖSEN; VORRÜSTUNG REMOTE SERVICES PLUS; WARNDREIECK; WEGFAHRSPERRE; WÄRMEDÄMMENDES GLAS; ZENTRALVERRIEGELUNG MIT FUNK-FERNBEDIENUNG; ZULASSUNG N1;

SONDER - ZUBEHÖR

ANZEIGE MOTORÖLSTAND BEI KALTSTART; AUFBAU HÖHERGESETZT; CUPHOLDER VORN; DACHBEDIENEINHEIT MIT 2 LESESPOTS; HOLZFUßBODEN (LADERAUM); KLEIDERHAKEN IM FAHRERHAUS; KLIMAANLAGE GEREGLT TEMPMATIC; LENKRAD: MULTIFUNKTIONSLENKRAD; RADIO: DIGITALES RADIO DAB; RADIO: MB AUDIOSYSTEM; RESERVERAD; RESERVERADHALTER MIT WAGENHEBER; RÄDER: WAGENHEBER HYDRAULIK; RÜCKFAHRLICHT UNTER STOßFÄNGERECKE; SCHLECHTWEGAUSFÜHRUNG; SCHMUTZFÄNGER HINTEN; SCHMUTZFÄNGER VORN; SITZE: ARMAUFLAGE, FAHRER- UND BEIFAHRERTÜR; SITZE: BEIFAHRERSITZ ZWEISITZER; SITZE: KOMFORT-FAHRERSITZ; TEMPOMAT; VORDERACHSE MIT ERHÖHTER TRAGLAST IN VERBINDUNG MIT STABILISIERUNG STUFE II; VORRÜSTUNG ELEKTRIK, PARAMETRIERBARES SONDERMODUL;

FEHLENDES/MODIFIZIERTES - ZUBEHÖR

RESERVERAD

FORM AUDATEX

AUFTRAGS-NR: 492-00119-24

SCHLÜSSEL-NR: 20386542

WERTBEEINFLUSSENDE FAKTOREN

NOTWENDIGE REPARATUREN

- BEIDE HECKTÜREN VERFORMT / ERNEUERN / 5.280,-€
- FAHRZEUGPAPIERE ERNEUERN / FEHLEN / 350,-€
- FRONTVERKLEIDUNG VERSCHRAMMT / ERNEUERN / 580,-€
- RADLAUF RECHTS VORNE VERFORMT / INSTAND SETZEN / 800,-€
- RÜCKLEUCHTEN BEIDE DEFEKT / ERNEUERN / 400,-€
- SCHIEBETÜR RECHTS VERFORMT / INSTAND SETZEN / 1.870,-€
- SCHLÜSSEL FEHLEN / ERSETZEN / 450,-€
- SEITENWAND RECHTS VERFORMT / ERNEUERN / 8.990,-€
- SITZFLÄCHE V.LINKS DEFEKT / ERNEUERN / 368,-€
- TÜR VORNE RECHTS VERFORMT / INSTAND SETZEN / 1.500,-€
- VERFORMUNG DER HECKVERKLEIDUNG MIT QUERTRÄGER / ERNEUERN / 3.037,-€
- VERFORMUNG DER SEITENWAND LINKS MITTG / INSTAND SETZEN / 1.300,-€
- ZIERLEISTEN RECHTS ALLE VERSCHRAMMT / ERNEUERN / 655,-€

FEHLENDE TEILE

- RESERVERAD FEHLT / ERSETZEN / 300,-€

BEREIFUNG

V-ACHSE: 235/65 R 16 C 121/119 R / SOMMER / RADAR

H-ACHSE: 235/65 R 16 C 121/119 R / SOMMER / RADAR

PROFILTIEFE

V.L: 8,7MM; V.R: 8,7MM; H.L: 4,9MM; H.R: 4,9MM

BESONDERES

HEBEBÜHNE KONNTE NICHT EINGESETZT WERDEN

FAHRZEUG VERSCHMUTZT BEI DER BESICHTIGUNG

OHNE PROBEFAHRT

OHNE PROBELAUF DA KEINE SCHLÜSSEL

FAHRZEUGPAPIERE LAGEN NICHT VOR

KILOMETERSTAND GESCHÄTZT !!!!!!!!!!!!!



ZULASSUNGSDATUM GESCHÄTZT LAUT SERVICEHEFT !!!!!!!!!!!!!!!

ANTRIEBSMOTOR RISIKO !!!!!!!!!!!!!!!

DIE ANGABEN DER AUSSTATUNG BEZIEHEN SICH AUF ANGABEN DES HERSTELLERS. ES KANN
HIERBEI ZU ABWEICHUNGEN KOMMEN, FÜR DIE DER UNTERZEICHNER KEINE GEWÄHR ÜBERNIMMT.

FÜR SCHÄDEN DIE WEGEN DER VERSCHMUTZUNG UND DER SCHLECHTEN BEDINGUNGEN BEI DER
BESICHTIGUNG DES FAHRZEUGES NICHT FESTGESTELLT WERDEN KONNTEN, ÜBERNIMMT DER
UNTERZEICHNER KEINE HAFTUNG.

FORM AUDATEX



AUFTRAGS-NR: 492-00119-24

SCHLÜSSEL-NR: 20386542

E R G E B N I S : DIE AUF DEN 23.01.2024 BEZOGENE BEWERTUNG DES VORSTEHEND
BESCHRIEBENEN FAHRZEUGES HAT UNTER BERUECKSICHTIGUNG DER
OERTLICHEN MARKTLAGE UND ALLER SONSTIGEN WERTBEEINFLUSSENDEN
FAKTOREN ZU FOLGENDEM ERGEBNIS GEFUEHRT

WIEDERBESCHAFFUNGSWERT

EUR****

12.550,00

DORTMUND , DEN 29.01.2024

FORM AUDATEX

Schlusswort

Die Besichtigung wurde durch den Unterzeichner durchgeführt.
Das Gutachten wurde unparteiisch nach bestem Wissen und Gewissen erstellt.

Dortmund, den 25.01.2024



Oliver Knappe

zertifizierter Sachverständiger für Kraftfahrzeugschäden und -bewertung (IfS-Zert) Zert.-Nr. 013287
Kraftfahrzeugtechnikermeister

Vorliegendes Druckexemplar wurde auf elektronischem Wege erzeugt. Der benannte Sachverständige versichert, dass der Inhalt die von ihm getroffenen Feststellungen korrekt wiedergibt. Es ist ohne Originalunterschrift gültig.

Fotoanlage mit 36 Fotos

Fotoanlage



Bild 1 Diagonalansicht vorne links



Bild 2 Diagonalansicht vorne rechts



Bild 3 Diagonalansicht hinten links Verformung der Seitenwand mittig links



Bild 4 Diagonalansicht hinten rechts



Bild 5 Heckansicht



Bild 6 Laderraum



Bild 7 Innenraum



Bild 8 Unterboden von hinten



Bild 9 Motorraum



Bild 10 Bildschirm der Rückfahrkamera



Bild 11 Rückfahrkamera



Bild 12 Typenschild



Bild 13 Serviceheft



Bild 14 Beschädigung der Hecktür links

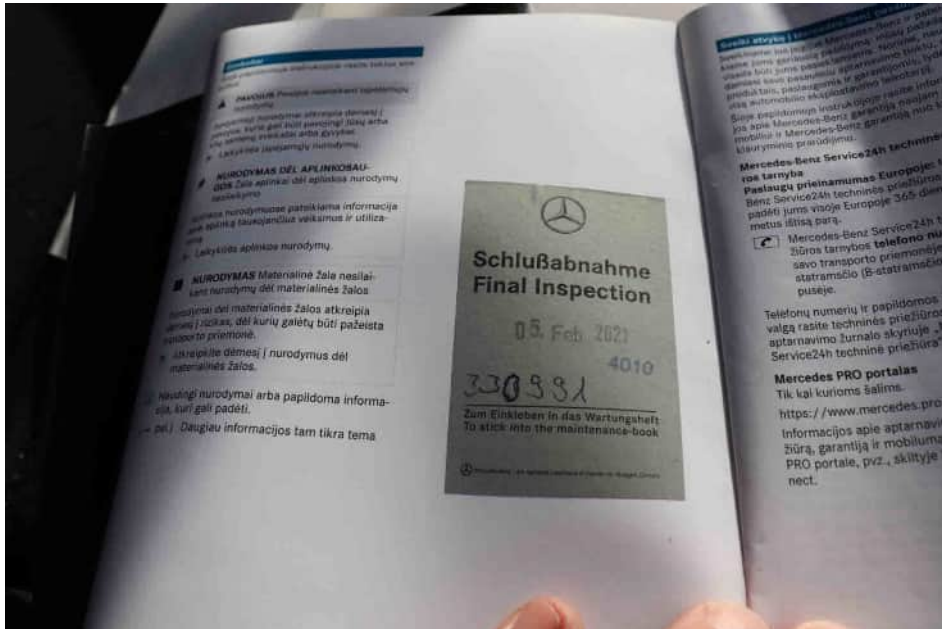

Bild 15 Beschädigung der Hecktür rechts



Bild 16 Beschädigung der Hecktür rechts



Bild 17 Beschädigung der Hecktür rechts



Bild 18 Beschädigung der Rückleuchte rechts



Bild 19 Beschädigung der Rückleuchte links



Bild 20 Heckverkleidung angestoßen



Bild 21 Beschädigung an der Heckverkleidung links



Bild 22 Verformung der Seitenwand links mittig



Bild 23 Verformung der Seitenwand links mittig



Bild 24 Beschädigung der Frontverkleidung links



Bild 25 Beschädigung der Frontverkleidung rechts



Bild 26 Beschädigung des Radlauf vorne rechts



Bild 27 Verformung der Tür vorne rechts



Bild 28

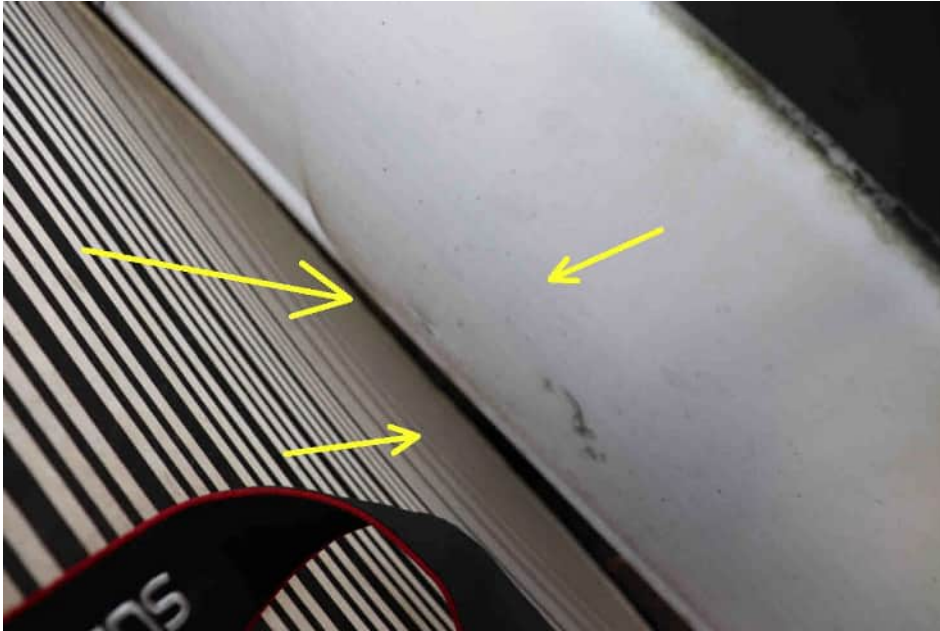

Bild 29 Verformung der Schiebetür rechts



Bild 30 Verformung der Seitenwand rechts



Bild 31 Verformung der Seitenwand rechts



Bild 32 Verformung der Seitenwand rechts



Bild 33 Verformung der Seitenwand rechts



Bild 34 Beschädigung der Zierleisten rechts



Bild 35 Beschädigung der Zierleisten rechts



Bild 36 Beschädigung der Sitzfläche links