

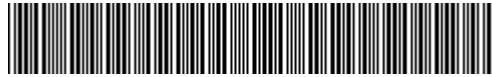

PROTOKOLLNUMMER: 32787260



Bei Rückfragen bitte Protokollnummer und Datum angeben

Datum: 12.03.2024

# Gutachten

<b>Betreff</b>	Zustandsbericht
<b>Auftrag durch</b>	Hauptzollamt Bielefeld Am Hoppenhof 30 33104 Paderborn
<b>Besichtigungsdatum / Ort</b>	07.03.2024 / - 33034 Brakel
<b>Auftrags-Nummer / Referenz</b>	MW1811409
<b>Amtliches Kennzeichen</b>	---
<b>Fahrzeug-Identnummer</b>	W0LPD5E34EG087241

## ZUSAMMENFASSUNG

### Kosten- und Wertzusammenfassung (geschätzt)

	ohne MwSt.	19% MwSt.	mit MwSt.
basierend auf Reparaturkosten	4.830,00 €	917,70 €	5.747,70 €
Wertminderung aus Nachlackierungen (in den Minderwerten nicht enthalten) steuerneutral			300,00 €
Verkaufswert	1.386,56 €	263,44 €	1.650,00 €

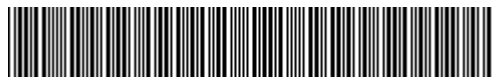

# Gutachten

<b>Betreff</b>	Zustandsbericht
<b>Auftrag durch</b>	Hauptzollamt Bielefeld Am Hoppenhof 30 33104 Paderborn
<b>Besichtigungsdatum / Ort</b>	07.03.2024 / - 33034 Brakel
<b>Besichtigung durch</b>	Kerim Ghaieb
<b>Auftrags-Nummer / Referenz</b>	MW1811409
<b>Amtliches Kennzeichen</b>	---
<b>Fahrzeugart</b>	PKW Limousine
<b>Hersteller</b>	Opel
<b>Modell / Verkaufsbezeichnung</b>	ASTRA NOTCHBACK
<b>Schlüssel-Nummern HSN / TSN</b>	0035 BBL 00025
<b>Fahrzeug-Identnummer</b>	W0LPD5E34EG087241
<b>Erstzulassung / Letzte Zulassung</b>	28.07.2014 / 30.08.2018
<b>Nächste HU</b>	01/2024
<b>Fahrzeug Dokumente</b>	Zum Zeitpunkt der Besichtigung lagen die Zulassungsbescheinigung Teil 1 (Schein) sowie die Zulassungsbescheinigung Teil 2 (Brief) vor.
<b>Laufleistung</b>	192.784 km / abgelesen
<b>Farbe / Farbcode</b>	Grau Metallic
<b>Antriebsart</b>	Frontantrieb
<b>Kraftstoffart</b>	Diesel
<b>Hubraum / Leistung</b>	1.598 ccm/ 100 kW
<b>Zylinder / Schadstoffklasse</b>	4 / EURO6;T;CI; M, N1 I
<b>zul. Gesamtgewicht (kg)</b>	2.025
<b>Anzahl Türen / Anzahl Sitze</b>	5 / 5
<b>Getriebe</b>	Manuell



PROTOKOLLNUMMER: 32787260

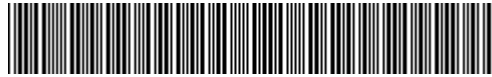

Auto Plus

Bei Rückfragen bitte Protokollnummer und Datum angeben

Datum: 12.03.2024

<b>Anzahl Gänge</b>	6
<b>Polster / Farbe</b>	Stoff / Schwarz-Hellgrau
<b>Anzahl Schlüssel</b>	2 von 2 Schlüsseln vorhanden
<b>Raucherfahrzeug</b>	Nein
<b>Wartungsheft / Wartungsnachweis</b>	digitaler Nachweis / unvollständig
<b>Restlauf bis Service</b>	3 %
<b>Probefahrt</b>	Kurze Fahrt auf dem Betriebsgelände
<b>Fahrbereitschaft</b>	fahrbereit
<b>Vorschaden</b>	Keine Feststellbar
<b>Nachlackierung</b>	Feststellbar

**Bereifung / Felge**

Achse / Größe	Hersteller	Bereifung	Profil [mm]
#1 215/60 R16 99V	Michelin	Sommerreifen auf Leichtmetall	6 / 6
#2 215/60 R16 99V	Michelin	Sommerreifen auf Leichtmetall	4 / 4

**Ersatzrad**

Ablauf: 05/2019 Tirefit vorhanden

<b>Zulässigkeit Räder</b>	Alle Achsen zulässig.
<b>Verkehrssicherheit Räder</b>	Verkehrssicher

Der Verschleißzustand sowie evtl. Schäden an der Bereifung sind wertmäßig berücksichtigt.

**Wertmindernde Faktoren**

Nr.	Bauteilgruppe	Beschreibung	Rep.Kosten
1	Tür hinten rechts	Tür - Delle(n) - sanft instandsetzen	80,00 €
2	Tür vorn links	Tür - Delle / Lackschaden - Smart Repair	80,00 €
3	Außenspiegel links	Abdeckkappe - Kratzer - Smart Repair	90,00 €
4	Fahrzeugdach	Dach - Delle(n) - sanft instandsetzen	100,00 €
5	Seitenwand links	Seitenwand - Kratzer - Smart Repair	100,00 €
6	Tür vorn links	Tür - Kratzer - Smart Repair	100,00 €
7	Interieur	Innenraum - verschmutzt - reinigen	100,00 €
8	Rad/Reifen	Leichtmetallfelge hinten links - Kratzer - Smart Repair	150,00 €



Nr.	Bauteilgruppe	Beschreibung	Rep.Kosten
9	Rad/Reifen	Leichtmetallfelge hinten rechts - Kratzer - Smart Repair	150,00 €
10	Seitenwand rechts	Einstieg - Kratzer - Smart Repair	150,00 €
11	Seitenwand rechts	Seitenwand - Delle / Lackschaden - Smart Repair	150,00 €
12	Verkleidungen/ Abdeckungen	Türverkleidung vorn rechts - Abrieb - Smart Repair	160,00 €
13	Verkleidungen/ Abdeckungen	Türverkleidung vorn links - Abrieb - Smart Repair	160,00 €
14	Schweller links	Einstieg - Delle / Lackschaden - Smart Repair	250,00 €
15	Schweller rechts	Einstieg - Delle / Lackschaden - Smart Repair	250,00 €
16	Ausrüstung	Fahrzeugschlüssel m. Fernb. - beschädigt - erneuern	400,00 €
17	Stossfänger hinten	Stossfänger hinten - Kratzer - lackieren	720,00 €
18	Stossfänger vorn	Stossfänger vorn - gebrochen / gerissen - erneuern	1.640,00 €
Summe (netto):			4.830,00 €

**Gebrauchsspuren**

Nr.	Bauteilgruppe	Beschreibung	Rep.Kosten
1	Verglasung	Frontscheibe (Oberflächlich) - Steinschlag - kein Abzug	0,00 €
2	Motorhaube	Motorhaube (Oberflächlich) - Steinschlag - kein Abzug	0,00 €
3	Tür vorn links	Türkante - Kratzer - kein Abzug	0,00 €
4	Tür vorn rechts	Tür - Kratzer - kein Abzug	0,00 €
Summe (netto):			0,00 €

**Nachlackierungen**

Nr.	Ort	Wertminderung
1	Tür hinten rechts, Tür vorne rechts, nicht fachgerecht ausgeführt, Reparaturrechnung nicht vorhanden	300,00 €
Summe (netto):		300,00 €



PROTOKOLLNUMMER: 32787260

Bei Rückfragen bitte Protokollnummer und Datum angeben



Auto Plus

Datum: 12.03.2024

## Wertermittlung:

Die Bewertung des vorstehend beschriebenen Fahrzeuges hat unter Berücksichtigung der Sonderausstattung, der wertbeeinflussenden Faktoren und der derzeitigen Marktgängigkeit und Marktlage zu folgendem Ergebnis geführt:

Verkaufswert ohne MwSt.	1.386,56 €
Verkaufswert inkl. MwSt.	1.650,00 € , enthält 19% MwSt. = 263,44 €
Stichtag der Wertermittlung	12.03.2024

## Lackschichtdicke

Nr.	Ort	Messung
1	Tür hinten rechts	351 µm
2	Tür vorne rechts	245 µm

## Hinweise zum Gutachten

### Angaben zum Auftrag und zum Begutachtungsumfang:

Es wurde der Auftrag erteilt, eine Fahrzeugbewertung über das beschriebene Fahrzeug zu erstellen.

Bei der Wertermittlung wurden sachverständigenseits die wesentlichen Einflußgrößen wie Neupreis, Alter, Betriebsleistung, Typen- und Konstruktionsänderung, Bereifung, Sonderausstattung und Zubehör, Marktgängigkeit und Marktlage, Erhaltungszustand, Einsatzart, Besitzverhältnisse, werterhöhende Instandsetzungsaufwendungen, Altschäden, notwendige Instandsetzungen und Aufwendungen sowie eventuelle Minderwerte berücksichtigt.

### Fahrzeug-Identifizierung:

- Die Fahrzeug-Identifizierungsnummer (FIN) wurde abgelesen und die Übereinstimmung im Verlauf der Besichtigung durch den Unterzeichner mit den vorgelegten Unterlagen festgestellt.

### Besichtigungsbedingungen:

- Die Besichtigungsbedingungen waren zur Beurteilung des Fahrzeuges ausreichend. Die Untersuchung erfolgte auf der zum Gutachten gehörenden Lichtbildanlage nachzuvollziehenden Lichtverhältnissen.



PROTOKOLLNUMMER: 32787260



Auto Plus

Bei Rückfragen bitte Protokollnummer und Datum angeben

Datum: 12.03.2024

- Zur Untersuchung des Fahrzeuges standen keine Hubmittel bzw. Grube zur Verfügung. Aus diesem Grund war die Besichtigung der Fahrzeugunterseite nur begrenzt möglich.

### Probefahrt / Probelauf von Motor und Aggregaten:

- Es wurde eine kurze Bewegungs- und Rangierfahrt auf dem Betriebsgelände durchgeführt
- Ein Probelauf des Motors wurde durchgeführt.

### Vorschäden:

- Am Fahrzeug konnten augenscheinlich weder reparierte noch unreparierte Vorschäden festgestellt werden.

### Weitere Hinweise und Feststellungen:

- Die getroffene Feststellung beinhalten weder eine Fahrzeugabnahme im Sinne der StVZO, noch im Sinne des Gewährleistungsrechtes.
- Werden Schäden oder Mängel welche erst im Rahmen von Zerlege-/ Diagnosearbeiten oder durch erweiterte Kenntnisse festgestellt, sowie durch verschwiegene Mängel oder arglistige Täuschung hervorgerufen, wird um sofortige Benachrichtigung des Sachverständigen gebeten.  
Eine Nachbesichtigung des Fahrzeuges zur Feststellung des Umfanges der Reparaturерweiterung und damit verbundenen Kostenausweitung wird in diesem Fall durch den Sachverständigen umgehend durchgeführt. Die für die Schadenerweiterung ursächlichen Altteile sind bis zur Nachbesichtigung durch den Sachverständigen aufzubewahren.

Unterschrift Sachverständiger (Tim Rammelmann)

Vorliegendes Druckexemplar wurde auf elektronischem Wege erzeugt. Der benannte Sachverständige versichert, dass der Inhalt die von ihm getroffenen Feststellungen korrekt wiedergibt. Es ist ohne Originalunterschrift gültig.

Anlagen: 12 Übersichtsfotos, 24 Beschädigungsfotos, 2 Nachlackierungsfotos

PROTOKOLLNUMMER: 32787260

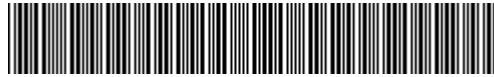

Auto Plus

Bei Rückfragen bitte Protokollnummer und Datum angeben

Datum: 12.03.2024

## Übersichtsfotos



Abbildung 1: Schräg vorne



Abbildung 2: Schräg hinten



Abbildung 3: Innenraum



Abbildung 4: Innenraum



Abbildung 5: Kombiinstrument



Abbildung 6: Kombiinstrument

PROTOKOLLNUMMER: 32787260

Bei Rückfragen bitte Protokollnummer und Datum angeben

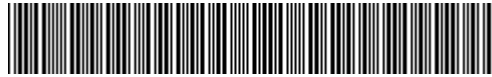

Auto Plus

Datum: 12.03.2024



Abbildung 7: FIN



Abbildung 8: Laderaum



Abbildung 9: Dokumente



Abbildung 10: Dokumente



Abbildung 11: Sonstiges

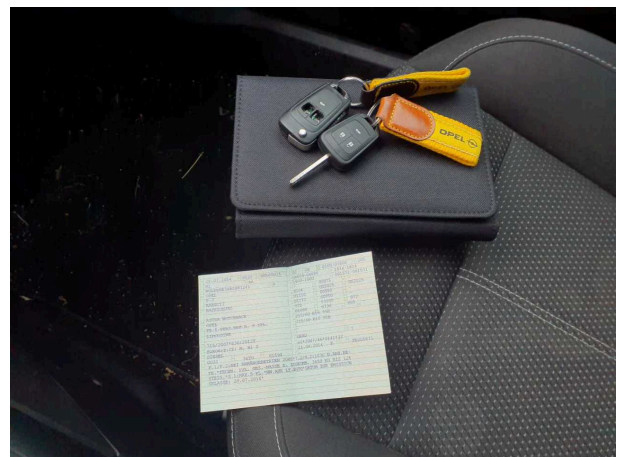

Abbildung 12: Sonstiges



PROTOKOLLNUMMER: 32787260

Bei Rückfragen bitte Protokollnummer und Datum angeben

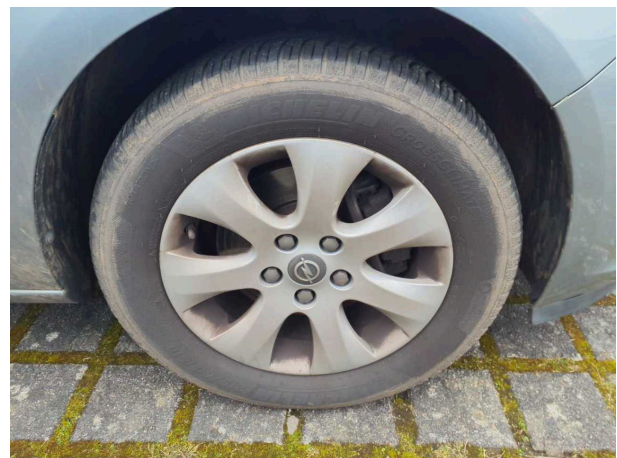
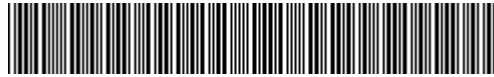

Auto Plus

Datum: 12.03.2024

## Beschädigungsfotos



**Beschädigung 1:** Tür hinten rechts: Tür - Delle(n) - sanft instandsetzen

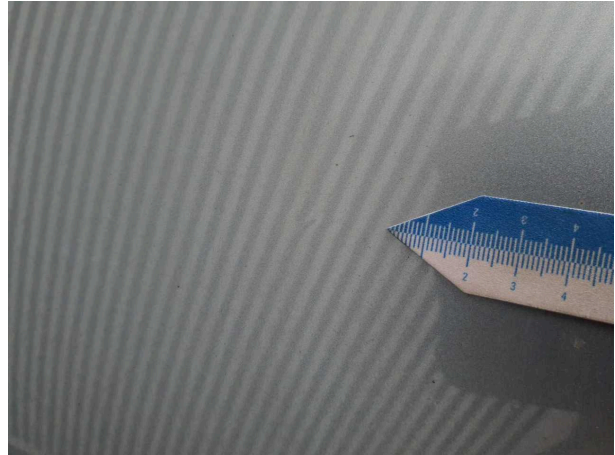

**Beschädigung 1:** Tür hinten rechts: Tür - Delle(n) - sanft instandsetzen



**Beschädigung 2:** Tür vorn links: Tür - Delle / Lackschaden - Smart Repair



**Beschädigung 3:** Außenspiegel links: Abdeckkappe - Kratze... Smart Repair



**Beschädigung 4:** Fahrzeugdach: Dach - Delle(n) - sanft instandsetzen



**Beschädigung 5:** Seitenwand links: Seitenwand - Kratzer - Smart Repair

PROTOKOLLNUMMER: 32787260



Auto Plus

Bei Rückfragen bitte Protokollnummer und Datum angeben

Datum: 12.03.2024



**Beschädigung 6:** Tür vorn links: Tür - Kratzer - Smart Repair



**Beschädigung 6:** Tür vorn links: Tür - Kratzer - Smart Repair

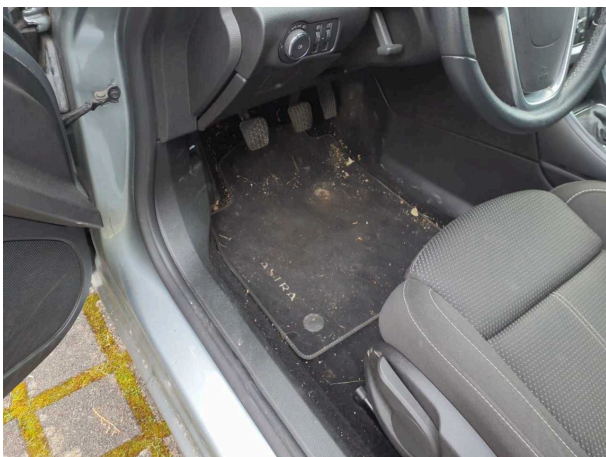

**Beschädigung 7:** Interieur: Innenraum - verschmutzt - reinigen

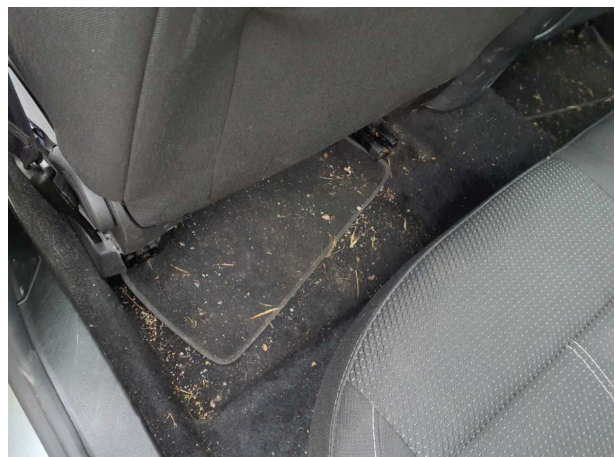

**Beschädigung 7:** Interieur: Innenraum - verschmutzt - reinigen



**Beschädigung 8:** Rad/Reifen: Leichtmetallfelge hinten links - Kratzer - Smart Repair



**Beschädigung 9:** Rad/Reifen: Leichtmetallfelge hinten rech... Kratzer - Smart Repair

PROTOKOLLNUMMER: 32787260

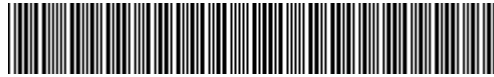

Auto Plus

Bei Rückfragen bitte Protokollnummer und Datum angeben

Datum: 12.03.2024



**Beschädigung 10:** Seitenwand rechts: Einstieg - Kratzer - Smart Repair



**Beschädigung 10:** Seitenwand rechts: Einstieg - Kratzer - Smart Repair



**Beschädigung 11:** Seitenwand rechts: Seitenwand - Delle / Lackschaden - Smart Repair



**Beschädigung 12:** Verkleidungen/Abdeckungen: Türverkleidung vorn rechts - Abrieb - Smart Repair

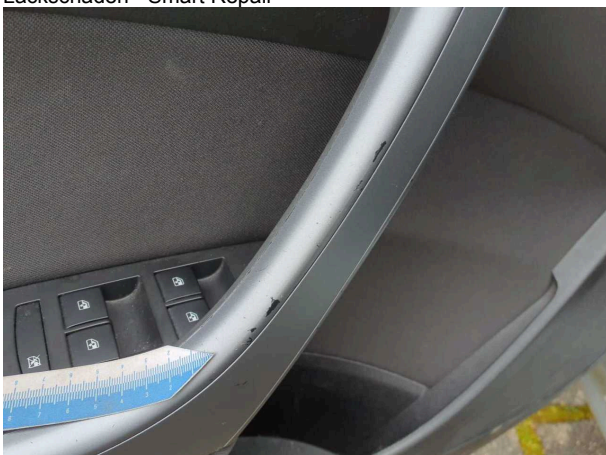

**Beschädigung 13:** Verkleidungen/Abdeckungen: Türverkleidung vorn links - Abrieb - Smart Repair



**Beschädigung 14:** Schweller links: Einstieg - Delle / Lackschaden - Smart Repair



**Beschädigung 14:** Schweller links: Einstieg - Delle / Lackschaden - Smart Repair



**Beschädigung 15:** Schweller rechts: Einstieg - Delle / Lackschaden - Smart Repair



**Beschädigung 17:** Stossfänger hinten: Stossfänger hinten - Kratzer - lackieren



**Beschädigung 17:** Stossfänger hinten: Stossfänger hinten - Kratzer - lackieren



**Beschädigung 17:** Stossfänger hinten: Stossfänger hinten - Kratzer - lackieren

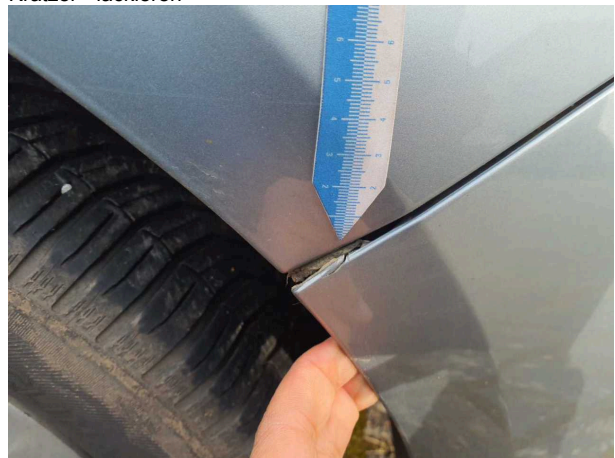

**Beschädigung 18:** Stossfänger vorn: Stossfänger vorn - gebrochen / gerissen - erneuern

PROTOKOLLNUMMER: 32787260

Bei Rückfragen bitte Protokollnummer und Datum angeben

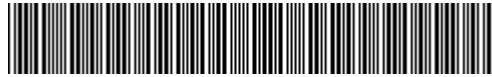

Auto Plus

Datum: 12.03.2024

## Nacklackierungsfotos



**Nacklackierung 1:** Tür hinten rechts, Tür vorne rechts



**Nacklackierung 1:** Tür hinten rechts, Tür vorne rechts