



Ingenieurbüro Hofmann GmbH & Co. KG
Hertzstraße 12 · 96050 Bamberg
☎ 0951 91221-0
☎ 0951 91221-21
✉ tuev-station-bamberg@tuev-nord.de
🌐 www.ibhofmann.de



TÜVNORD

Bamberg Service
Eigenbetrieb der Stadt Bamberg
Margaretendamm 40
96052 Bamberg

BEWERTUNGSGUTACHTEN

BF24011379705

Bei Rückfragen bitte immer angeben.

BETRIFFT	Bewertungsgutachten
Auftragsnummer	BF24011379705
Auftrag vom / durch	05.03.2024 / Bevollmächtigter
Sachverständiger	Frank Hegen
Besichtigungsdatum	05.03.2024
Besichtigungsort	Bamberg Service Eigenbetrieb der Stadt Bamberg Margaretendamm 40, 96052 Bamberg



FESTGESTELLTES UNTERSUCHUNGSERGEBNIS

Alle Angaben in EUR ohne MwSt.

BEWERTUNG

Unter Berücksichtigung der bewerteten Ausstattungen, festgestellter Mängel und Schäden sowie sonstiger wertbeeinflussender Faktoren wurde am **08.03.2024** durch den Sachverständigen nachstehender Wert für dieses Fahrzeug ermittelt:
MARKTWERT

5.000,00 EUR

Besteuerungsart: Steuerneutral

Bewertungsdatum 05.03.2024

Bamberg, den 13.03.2024

Anhang:
19 Seiten
Fahrzeugbeschreibung
Zustandsbericht/Fotos

Dieses Dokument wurde elektronisch gefertigt und ist auch ohne Unterschrift gültig.





TECHNISCHE DATEN UND FAHRZEUGBESCHREIBUNG

Amtliches Kennzeichen	BA S 3273 (ABGEMELDET)
Fahrzeugart	Traktor
Aufbauart	Kompaktschlepper
Fabrikat	Iseki
Typ / Untertyp	3030 / AL
KBA-Nummer	7112/000
Fahrzeug-Ident-Nummer	LA000554
	identifiziert anhand Original Zulassungsbescheinigung 1
Erste / Letzte Zulassung	13.01.1994 / 09.03.2023
Hubraum / Leistung	1.297 cm ³ / 20 kW (27 PS)
Motorart	Diesel
Getriebe / Anzahl der Gänge	Manuell / 3
Leer- / zul. Gesamtgewicht / Nutzlast	1.295 / 2.555 / 1.260 kg
Anzahl Achsen	2
Anzahl Halter	1
nächste HU	01/2024
Laufleistung abgelesen	1.969 Stunden
Laufleistung angegeben	2.700 Stunden
Laufleistungskommentar	Tacho defekt
Farbe	blau/uni
Besichtigungszustand	unzerlegt
Allgemeinzustand	unterdurchschnittlich

BEREIFUNG

montierte Bereifung			Profiltiefe in mm	
Achse	Hersteller	Dimension / Bezeichnung	links	rechts
1	Carlisle	215/65-14 MULTI TRAC C/Z	6	6
2	BKT	16.6-16 NHS LG-306	16	16

ZUSATZAUSSTATTUNG

Allrad, Kabine mit Heizung "Mauser AS-320", Fronthydraulik, Frontkraftheber, Frontzapfwelle, Rundumleuchte, Zusatzscheinwerfer, Räumschild "Iseki ISR 145" Breite 1,45, Salzstreuer "Rauch UKS 100 Baujahr 2010"





WERTBEEINFLUSSENDE FAKTOREN

Am Traktor sind Gebrauchsspuren, Anrostungen, Durchrostungen, kleinere Beschädigungen, Abnutzungsspuren und Ausbesserungen vorhanden.

Der Tachometer ist ohne Funktion; die Betriebsstunden wurden von der Werkstatt angegeben.

Die Hauptuntersuchung ist abgelaufen.

Am Motor und am Getriebe befindet sich Ölverlust.

Die Frontzapfwelle ist ohne Funktion, da der Griff und Zug demontiert wurden.

Im Jahre 2023 wurde die Welle und der Sieb etc. im Salzstreuer erneuert.

Es wurde ein Probelauf vom Motor durchgeführt aber keine Probefahrt und keine Funktionsprüfungen; gegebenenfalls sind weitere Schäden vorhanden.



Bild: 1



Bild: 2



Bild: 3



Bild: 4



Bild: 5



Bild: 6





Bild: 7

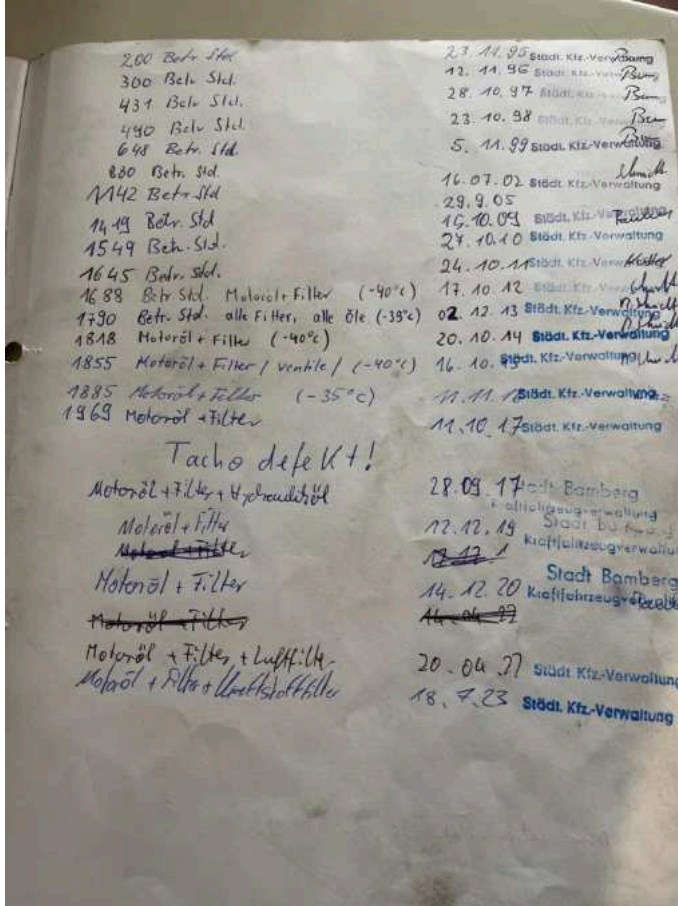

Bild: 8



Bild: 9



Bild: 10



Bild: 11



Bild: 12



Bild: 13

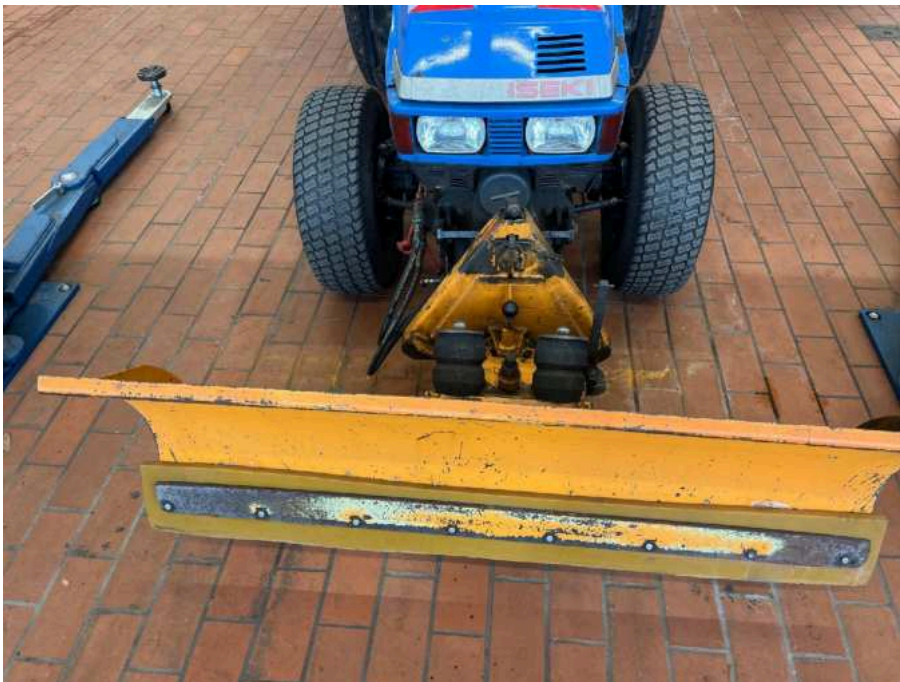

Bild: 14



Bild: 15



Bild: 16



Bild: 17



Bild: 18





Bild: 19



Bild: 20



Bild: 21



Bild: 22



Bild: 23



Bild: 24



Bild: 25



Bild: 26



Bild: 27



Bild: 28



Bild: 29

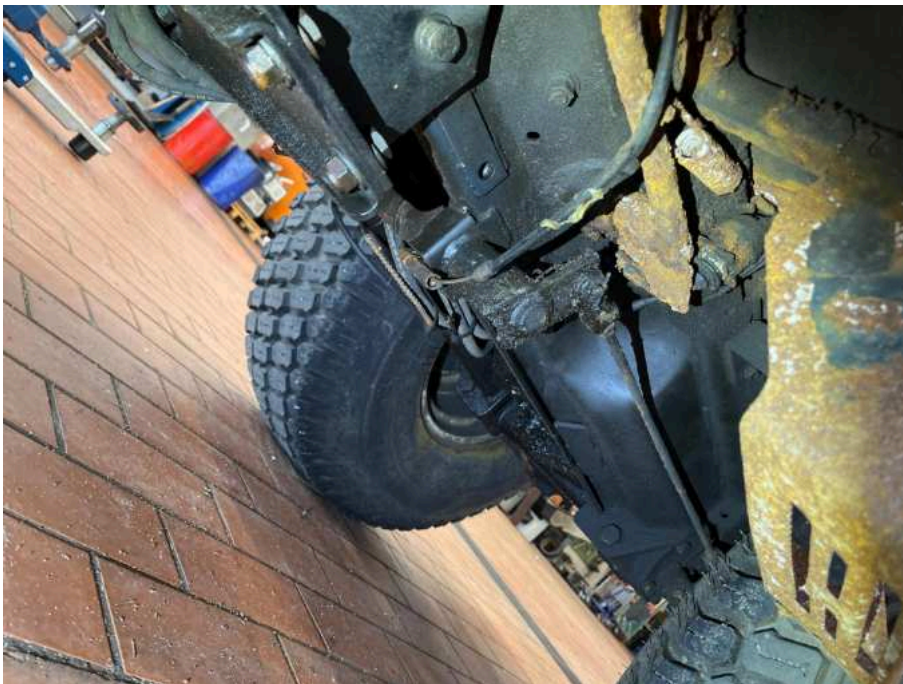

Bild: 30