

Schätzungsurkunde

Ingenieurbüro Malter GmbH Sachverständige für Kraftfahrzeuge

Wilhelmshöher Allee 36, 34119 Kassel
Telefon: 0561/70044-0, Telefax: 0561/70044-44

Dipl.-Ing. Thomas Malter

von IfS GmbH zertifizierter Sachverständiger (IfS-Zert) für Kraftfahrzeugschäden und -bewertung

Kennzeichen	KS-LS 661	Aufbauart	Van	
Fahrzeugart	PKW	Sitzplätze	7	5 Türen
Fabrikat	OPEL	Laderaum/Inhalt		mm
Typ	ZAFIRA EDITION	Nutz- (Aufliege-) Last		kg
Fahrzeug-Identifikationsnummer	W0LPD9EB9G1030196	lt. Fz.-Schein oder Brief		kg
Motorart	Diesel	Zul. Gesamt-Gewicht		kg
Leistung/Hubraum	96 kW (131 PS) 1956 cm³	4 Zyl.	Erstzulassung	25.11.2015
Bereifung	225/50R17 94V	Nächste HU/AU	10/24	
Bereifungszustand	5 5 6 6 mm PS	Farbe	argon silber-metallic	
Mitgeschätzte Ausstattung	siehe Seite 2	abgelesener km-Stand	162.854	
Nicht mitgeschätzte Teile	---	Angegebene Gesamtfahrstrecke	162.854	
		Zahl der Besitzer lt. Fz-Brief	--	lt. Angaben 1.

Folgende wesentliche wertbeeinflussende Faktoren wurden festgestellt.

Verglasung tw. kleine Kratzer u. leichter Steinschlag; Stoßfänger vorn verschrammt; Außenspiegel l., Tür h.l., Stoßfänger h., Seitenteil r. und Tür h.r. Kratzer; Fahrerseite beschädigt; Kofferraumverkleidungen verschrammt; Reifenfüllflasche abgelaufen; Getriebe ölfleucht; Schweller l. und r. eingedrückt

Der Händlereinkaufswert für das vorstehend beschriebene Fahrzeug wird für den Zeitpunkt der Untersuchung

geschätzt auf **5.500,00** . Dieser Schätzwert versteht sich als Endwert.

Im Schätzwert enthaltene MwSt bei Regelbesteuerung

878,15

Wert in Buchstaben
Fünftausendfünfhundert-

Gegen die Höhe des Schätzwertes kann innerhalb eines Monats, vom Ausstellungsdatum der Urkunde an gerechnet, Einspruch eingelegt werden.

Bewertungstag **10.01.2024**

Ort und Datum **Kassel, 22.01.2024**

Der Sachverständige



Schätzungsurkunde

Ingenieurbüro Malter GmbH
Sachverständige für Kraftfahrzeuge

Wilhelmshöher Allee 36, 34119 Kassel
Telefon: 0561/70044-0, Telefax: 0561/70044-44

Dipl.-Ing. Thomas Malter

von IFS GmbH zertifizierter Sachverständiger (IFS-Zert) für Kraftfahrzeugschäden und -bewertung

Sonderausstattung:

Audio-Navigationssystem Navi 650, Ergonomiesitz vorn links/rechts, Gepäckraum-Abtrennung (Netz), Komfort-Paket, Metallic-Lackierung, Mittelarmlehne vorn verschiebbar, Nebelscheinwerfer, Raucher-Paket, Sitzausstattung: 7-Sitzer, Sport-Fahrwerk tiefergelegt, Steckdose (12V-Anschluß) im Kofferraum, Klimaautomatik 2-Zonen, Getriebe Automatik, Winterräder auf Stahlfelgen Fulda 225/50R17 98H je 6 mm, EURO 6

Bild Nr. 001



Bild Nr. 002



Bild Nr. 003



Bild Nr. 004



Bild Nr. 005



Bild Nr. 006



Bild Nr. 007

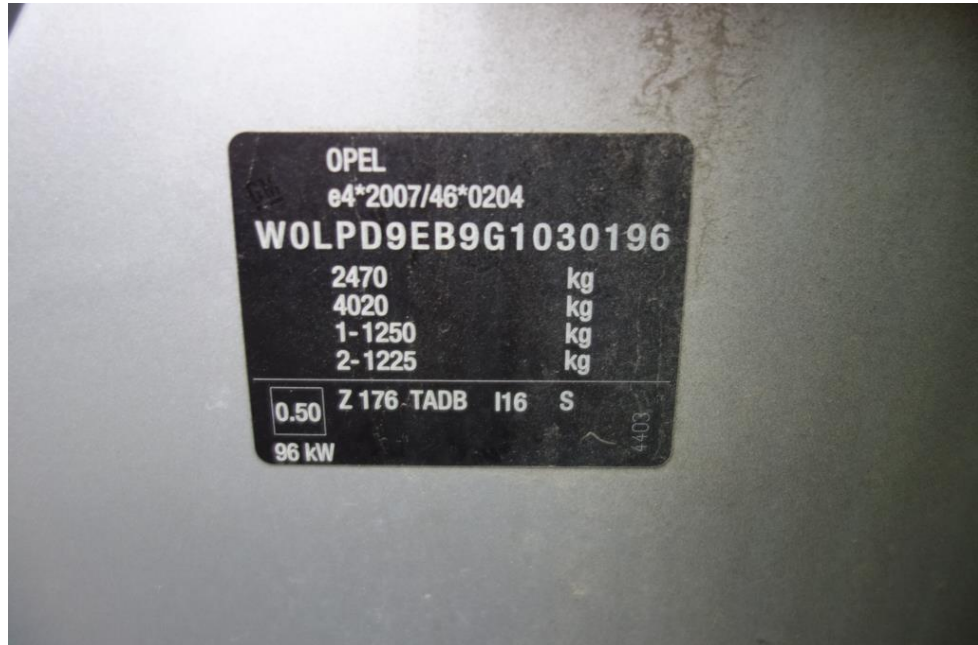

Bild Nr. 008

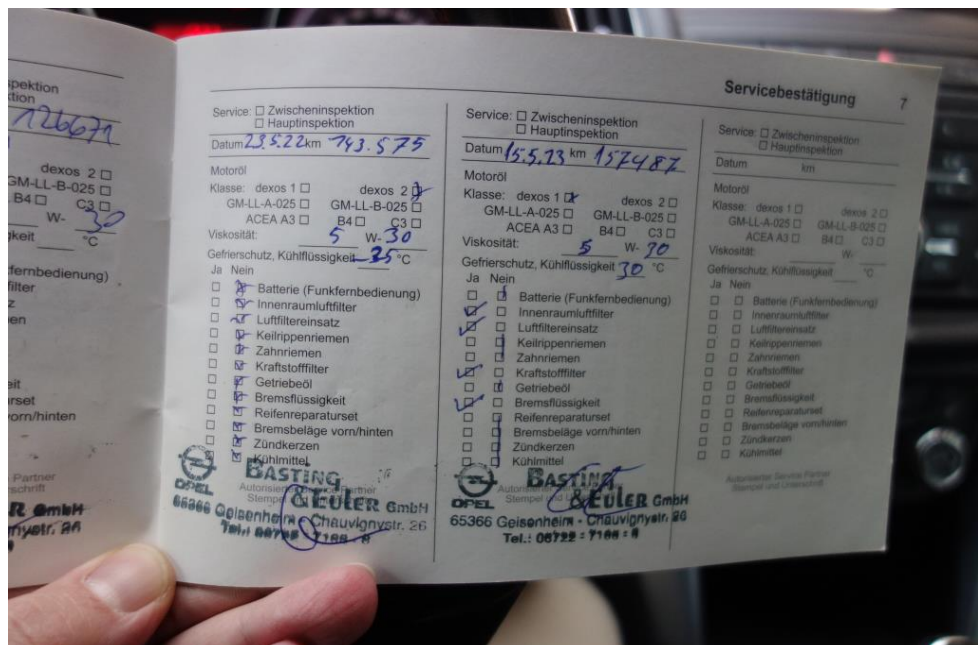

Bild Nr. 009



Bild Nr. 010



Bild Nr. 011



Bild Nr. 012



Bild Nr. 013



Bild Nr. 014



Bild Nr. 015



Bild Nr. 016



Bild Nr. 017



Bild Nr. 018



Bild Nr. 019



Bild Nr. 020



Bild Nr. 021



Bild Nr. 022

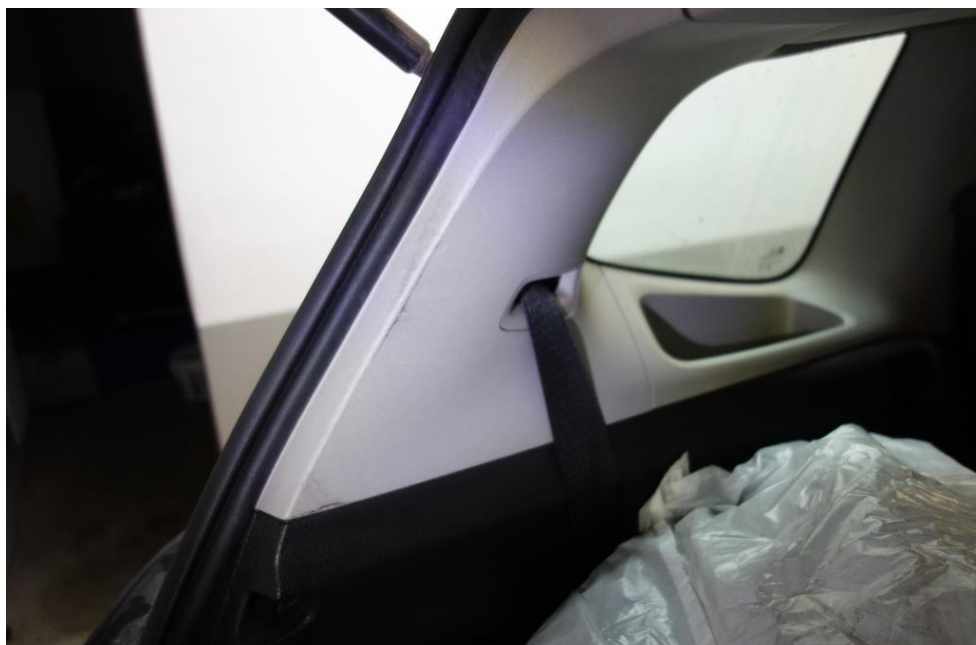

Bild Nr. 023

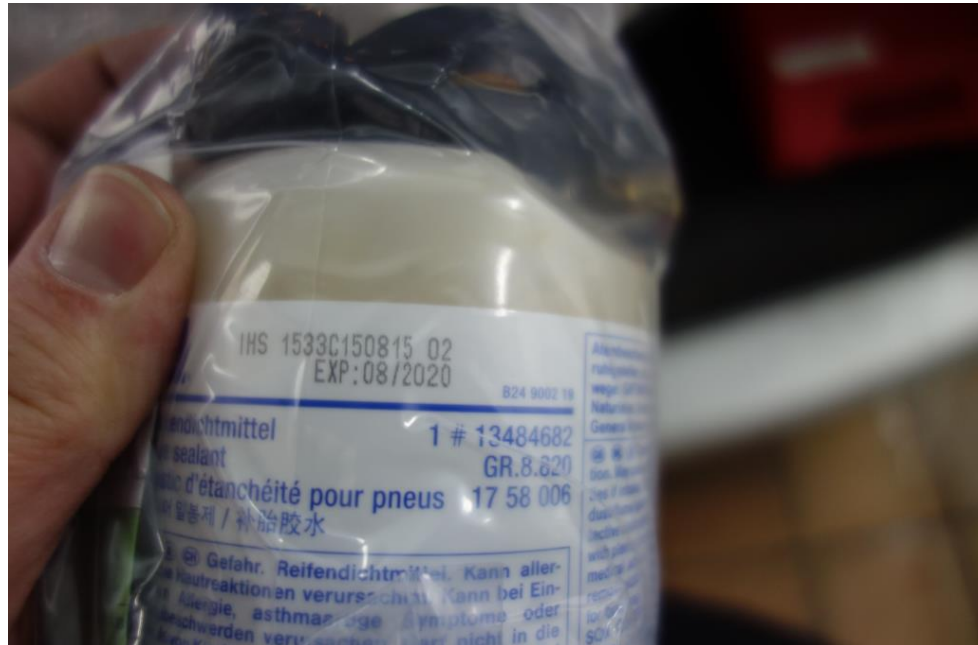

Bild Nr. 024



Bild Nr. 025

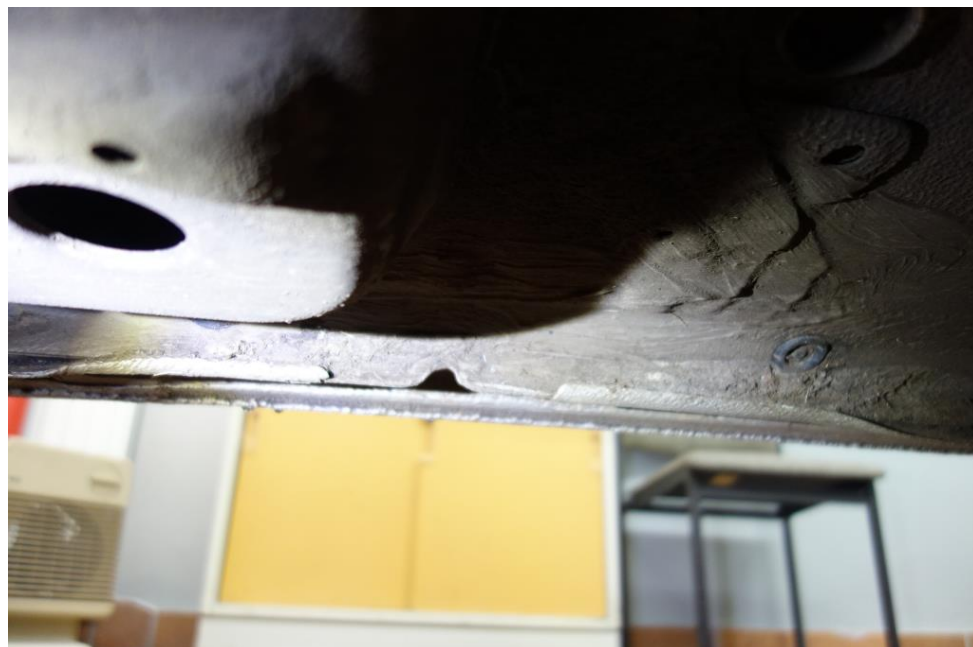

Bild Nr. 026



Bild Nr. 027



Bild Nr. 028

