

DEKRA Automobil GmbH
Charles-Darwin-Ring 7, 18059 Rostock

Hauptzollamt Stralsund
Hiddenseer Str. 2
18439 Stralsund

DEKRA Automobil GmbH
Niederlassung Rostock
Charles-Darwin-Ring 7
18059 Rostock
Telefon 0381 / 40546-0
Fax 0381 / 448625



Ansprechpartner:
[Redacted]
Tel. direkt 0381 40546-0

Bewertungsgutachten

Kennzeichen

[Redacted]

Auftraggeber Hauptzollamt Stralsund, Hiddenseer Str. 2, 18439 Stralsund
Ihr Auftrag vom 09.01.2024, schriftlich durch Herr [Redacted]
Besichtigung 16.01.2024 um 11:00
Hauptzollamt Stralsund, Dienstort Rostock, Presentinstraße 56C, 18147 Rostock

Zusammenfassung und Ergebnis

Die auf den 16.01.2024 bezogene Bewertung des vorstehend beschriebenen Fahrzeuges / Objekts hat unter Berücksichtigung aller wertbeeinflussenden Faktoren zu folgendem Ergebnis geführt.

	ohne MwSt.	mit 19% MwSt.
Einkaufswert (Restwert) am Markt ermittelt	15.873,95 EUR	18.890,00 EUR

Dieser Wert beinhaltet die gegebenenfalls vom Veräußerer zu entrichtende Mehrwertsteuer.

Auftrag

Entsprechend Ihres Auftrages vom 09.01.2024 wurde ein Bewertungsgutachten erstellt. Die Auftragserteilung erfolgte schriftlich, durch Herr [REDACTED]. Auftragsgemäß erfolgt die Bewertung zum Stichtag 16.01.2024.

Besichtigung

Die Besichtigung erfolgte am 16.01.2024 um 11:00 Uhr durch Herrn [REDACTED] bei Hauptzollamt Stralsund, Dienstort Rostock, Pressentinstraße 56C, 18147 Rostock, im Beisein von Herr [REDACTED].

Die vorgefundenen Besichtigungsbedingungen waren ausreichend. Das Fahrzeug / Objekt wurde von oben besichtigt. Eine Besichtigung von unten war zum Besichtigungszeitpunkt nicht möglich. Bei der Besichtigung konnte keine Fahrprobe durchgeführt werden. Folglich sind Mängel bzw. Schäden, die nur bei einer Fahrprobe feststellbar sind, nicht berücksichtigt. Im Rahmen der Fahrzeug / Objektbesichtigung wurde ein Probelauf des Motors durchgeführt. Der Fehlerspeicher war zum Besichtigungszeitpunkt nicht ausgelesen. Abgasrelevante Baugruppen wurden messtechnisch nicht überprüft. Folglich wurden Mängel, die nur bei einer Abgasuntersuchung feststellbar sind, nicht berücksichtigt.

Die am Fahrzeug / Objekt abgelesene Identnummer wurde mit den zur Verfügung stehenden originalen Fahrzeug- / Objektdokumenten verglichen. Hierbei wurde Übereinstimmung festgestellt. Von dem Fahrzeug / Objekt wurden digitale Fotos gefertigt.

Bei der Besichtigung wurden folgende Schlüssel vorgelegt:
1 Hauptschlüssel.

Bezugsgrundlagen

Für die Bearbeitung des Vorganges standen folgende Unterlagen zur Verfügung:
- Fz-Schein/Zul.Beschein. Teil I

Auf durchgeführte bzw. ausstehende Reparaturen wird unter dem Punkt "Zustandsbeschreibung" eingegangen.

Fahrzeugbeschreibung

Zulassungsdaten

Haltereintrag	[REDACTED]
Nr. Zul.-Besch. Teil II (Fz-Brief)	GE 439 743
Kennzeichen	[REDACTED]
Tag der Ersterzulassung	14.10.2008
Zul.Besch.Teil1/Fz-Schein vom	16.12.2021

Untersuchungstermine

Fälligkeit der letzten HU nicht nachgewiesen	
Fälligkeit § 57b	11 / 2024
Fälligkeit Feuerlöscherprüfung	06 / 2023

Technische Daten Fahrzeug / Fahrgestell

Fahrzeugart	Kraftomnibus
Hersteller	UNIVERSAL
Typ / Verkaufsbezeichnung	Bus / Neoplan
Aufbauart	Reisebus / Starliner
HSN / TSN	9850 / 000

Fahrzeug-Ident.-Nr.	WAGP11ZZ395000545
zul. Gesamtmasse	26000 kg
Achsen / angetr.Achsen	3 / 1
Türen	2
Sitzplätze	34
Farbe	Weiß
Lackierung	Uni
Polster / Farbe	Velours / Blau
Energiequelle / Kraftstoff	Diesel
Motorart / Zylinderanzahl	Reihenmotor
Leistung / Hubraum	353 kW / 12419 cm ³
Schadstoffklasse	1999/96/EG;B1,GKL:G1
Getriebe	Automatik
Felgen	Stahl ohne Radzierblende
Km-Stand abgelesen	677.418

Es wird unterstellt, dass die Gesamtleistung dem abgelesenen Km-Stand entspricht.

Räder / Reifen

Achse	Reifenbezeichnung	Hersteller/Typ	Art	Profiltiefe
1 links	315 / 80 R 22.5	BF Goodrich / Route Control	S/B /O	8 mm
	156/150 L			
rechts	315 / 80 R 22.5	BF Goodrich / Route Control	S/B /O	8 mm
	156/150 L			
2 links innen	295 / 80 R 22.5	Hankook / Smart Flex AH31	S/B /O	8 mm
	152/148 M			
links aussen	295 / 80 R 22.5	Hankook / Smart Flex AH31	S/B /O	8 mm
	152/148 M			
rechts innen	295 / 80 R 22.5	Hankook / Smart Flex AH31	S/B /O	8 mm
	152/148 M			
rechts aussen	295 / 80 R 22.5	Hankook / Smart Flex AH31	S/B /O	8 mm
	152/148 M			
3 links	295 / 80 R 22.5	BF Goodrich / Route Control S	S/B /O	8 mm
	152/148 M			
rechts	295 / 80 R 22.5	BF Goodrich / Route Control S	S/B /O	8 mm
	152/148 M			

S/B/ Strasse/Baustelle; /O Original; /F Runflat;

Ausstattung Fahrgestell

2 Türen, 100 km/h Zulassung, Lenkungsanordnung links, D2676 LOH04 - 353 KW / 480 PS, 6-Zylinder-Dieselmotor D2676 LOH04 mit 353 KW (480 PS), ZF-Intarder, Automatisiertes 12-Gang Schaltgetriebe TipMatic, Zusätzlicher Getriebewählschalter im Armaturenbrett, Getriebe-Schaltung DM/D5/D3/D1/N/R1 /RM, Kraftstoffbehälter 480L mit Standard-Verschluss, Schmutzfänger hinter den Rädern, Vorderachse mit Einzelradanlenkung, Fahrzeugdarstellung im Display der Instrumententafel, Display für Instrumententafel in deutsch, NEOMAN CDS (ComfortDriveSuspension) elektronisch gesteuerte, Arretierung der Lenksäulenverstellung pneumatisch lösbar, ZF-Hydrolenkung Servocomtronic, Leder-Multifunktionslenkrad, Spurüberwachungssystem (LGS), Reifendrucküberwachung für alle Achsen, 8 Räder, Felgengröße 22,5 x 9,00 an Vorderachse und 22,5 x 8,25 an Hinterachs, Reifen Repair-Kit, ECAS-Luftfederanlage, Fahrtschreiber elektronisch 125 km/h1 Tag mit Fahrerwechsel, Fahrtenschreiber DTCCO, Batterien 12V 225AH 2 Stück, Starterbatterien 12V 88AH 2 Stück, Entlüftung über Kofferraum, Radstand 6200+1470 mm, Aussenspiegel elektrisch beheizbar, Staubox rechts neben Fahrersitz, Gewölbter Innenspiegel in Bugmitte montiert, Tür 2 Beobachtung durch Kamera, XENON Scheinwerfer, Scheinwerfer-Reinigungsanlage, Tagfahrlicht, Nothämmer mit Diebstahlsicherung, Gurtschneider an den Fenstersäulen, Geschwindigkeitsbegrenzung auf 100 km/h, Einbau einer Beifahrerleuchte, 3 Lichtmaschinen Drehstrom 28,5V 120A, Diebstahlwarnanlage, Unfalldatenspeicher, Warnanlage Brandmeldung Zusatzheizung, Warnanlage Brandmeldung Papierkorb/ Kofferraum, Tempomat mit ACC, Blaue Fahrgastraumnachtbeleuchtung, Funkgesteuerte Digitaluhr im Bug mit Temperaturanzeige Aussen, Handyvorbereitung, Sprechanlage zwischen Fahrerplatz und Fahrerliege, Navigationssystem mit Übertragung auf Videoanlage, GPS Navigation VDO DAYTON mit SD Card und TMC, I-Pod Schnittstelle, Zusätzliche Mikrofonsteckdose vor 1. Sitzreihe rechts; Version gross, Einbau eines

Reisebegleitmikrofons mit Spiralkabel, Fahrermikrofon links am Fahrersitz, DVD-und Videoanlage mit Flachmonitor im Bug und 2 Monitoren im Mittelg, Easy-Start Anfahrhilfe, NEOMAN-Kühlbox, Einbau einer fest eingebauten Toilette in Fahrzeugmitte (WC-Toilette), Toilettentürverriegelung vom Fahrerplatz, Bestuhlungsanordnung Reisebus, Polsterart Esprit, Surface Sound System in Deckenplatten integriert, Dachantenne für Radio, D-Netz und GPS, Verstärkeranlage, Sprechanlage zwischen Fahrerplatz und Fahrerliege, Elektrische Ausrüstung Bordküche, Toilettenhöhe 1700mm, Trennwand mit Applikation in silber, Fahrersitz Fabrikat Isringhausen 6860/875 Standard mit Fahrersitzheizung, Dreipunkt-Sicherheitsgurt links Klappbare Fahrersitzarmlehnen, Fabrikat Schoepf-Bus Kollektion, Seitenwangen in Leder bezogen wie Kopfplätzchen mit "Hansa Rostock Kogge", Keder in Leder, Fabrikat Muirhead, Sateen Silver-Pearl Mit Rückenlehnenverstellung.

Zustandsbeschreibung

Zustand und Instandhaltung

Abgesehen von den beschriebenen Schäden/Mängeln weist das Fahrzeug/Objekt einen, bezogen auf Alter und Nutzung, üblichen Gesamtzustand auf. Ein Wartungsnachweis fehlt.

Notwendige Reparaturen

Bezeichnung des Schadens / Rep.-Weg

- Nachweis HU fehlt, erneuern
- Nachweis Wartung fehlt, erneuern
- Begrenzungsleuchte/ Griff Stauraumklappe links vorne abgebrochen, erneuern (Bild 15)
- Korrosion an der Beplankung rechts, erneuern (Bild 17)
- Korrosion an der Beplankung links, erneuern (Bild 18)
- Stoßfänger-Mittelsegment hinten mehrfach gebrochen, erneuern (Bild 12, 13)
- Motorabdeckung/Klappe gebrochen/gerissen, erneuern (Bild 14)
- Stauraumklappe links vorne verschrammt und deformiert, erneuern (Bild 16)
- Radlaufabdeckung A-Achse links verschrammt und deformiert, erneuern (Bild 16)
- Aufbereitung, erneuern
- Motor startet nicht, prüfen und Befund festlegen, Schadenerweiterung möglich

Schlusswort

Dieses Bewertungsgutachten wurde unparteiisch und nach bestem Wissen und Gewissen erstellt.

Der Sachverständige

██████████

Im Rahmen einer Weitergabe oder Veröffentlichung dieses Dokuments, sind die allgemein gültigen datenschutzrechtlichen Grundsätze, insbesondere hinsichtlich der Anonymisierung personenbezogener Daten, zwingend einzuhalten.

Anlagen

Fotoanlage
Restwertangebot

Dieses Dokument wurde elektronisch gefertigt und ist auch ohne Unterschrift gültig.



Bild 1 : Diagonale vorne und links



Bild 2 : Diagonale hinten und rechts



Bild 3 : Diagonale vorne und rechts



Bild 4 : Diagonale hinten und links



Bild 5 : Fahrerplatz



Bild 6 : Kombiinstrument



Bild 7 : Seitenansicht links



Bild 8 : Seitenansicht rechts



Bild 9 : Fahrgastraum



Bild 10 : Motorraum



Bild 11 : Typenschild



Bild 12 : Stoßfänger-Mittelsegment hinten mehrfach gebrochen



Bild 13 : Stoßfänger-Mittelsegment hinten mehrfach gebrochen



Bild 14 : Motorabdeckung/Klappe gebrochen/gerissen



Bild 15 : Begrenzungsleuchte/ Griff Stauraumklappe links vorne abgebrochen



Bild 16 : Stauraumklappe links vorne verschrammt und deformiert
Radlaufabdeckung A-Achse links verschrammt und deformiert

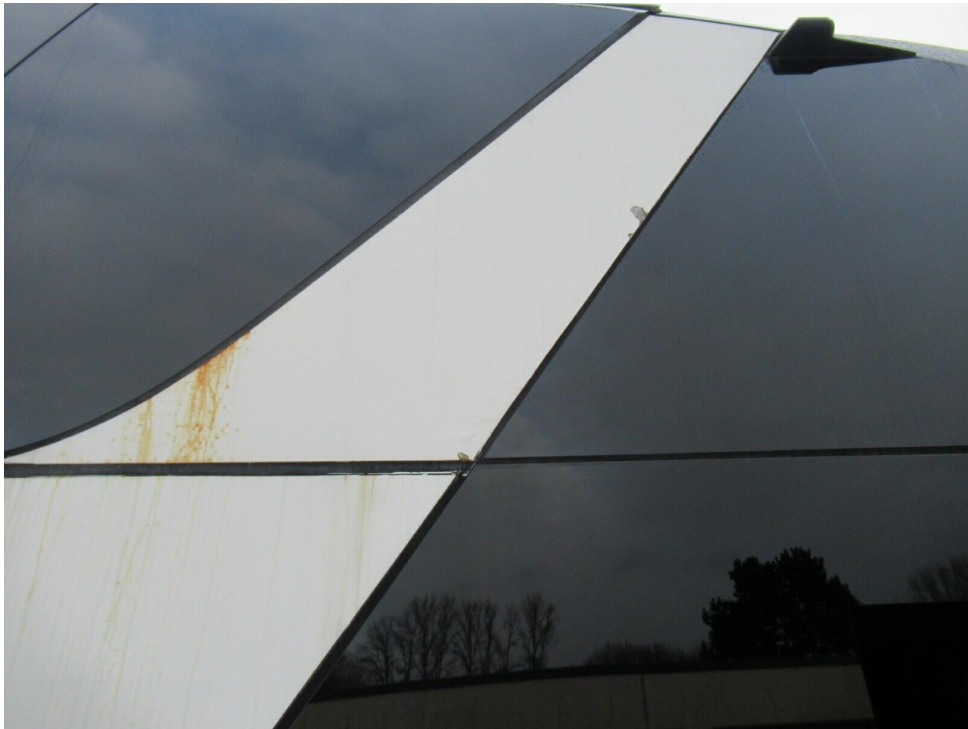

Bild 17 : Korrosion an der Beplankung rechts



Bild 18 : Korrosion an der Beplankung links