

Fahrzeugbewertung



Aktenzeichen

2307129

Hersteller

Mitsubishi 

Vom

19.07.2023

Modell

ASX (GA0W)(2010->)

Auftraggeber

Stadtverwaltung Mühlhausen

Herr 

Zeitwert

9.650,00 €

differenzbesteuert

Stichtag

19.07.2023

Sachverständiger

Torsten Triesch

Gutachtenzentrum Triesch – Industriestraße 17 a – 99974 Mühlhausen

Stadtverwaltung Mühlhausen
Herr [REDACTED]
Ratsstraße 25
99974 Mühlhausen

Mühlhausen, 19.07.2023

Fahrzeug nicht zugelassen

Aktenzeichen

2307129

Auftraggeber	Name	Stadtverwaltung Mühlhausen [REDACTED]
	Straße	Ratsstraße 25
	PLZ Ort	99974 Mühlhausen
	Telefon	03601 [REDACTED]
	E-Mail	vollstreckung@muehlhausen.de
Besichtigung	Besichtigung bei	Garagenkomplex
	Datum	18.07.2023 - 09:00 Uhr
	Ort	Uferweg, 99974 Mühlhausen/Thüringen
	Anwesende	Auftraggeber
	Bedingungen	ausreichend
Auftrag	Datum	14.07.2023
	Erteilt durch	Auftraggeber
	Beauftragung	[REDACTED] telefonisch

Auftrag

Gemäß Beauftragung vom 14.07.2023 ist für das in den Fahrzeugdaten näher bezeichnete Fahrzeug eine Ermittlung des bezeichneten Fahrzeugwertes durchzuführen.

Quelle der technischen Daten

Der Fahrzeugschein, bzw. die Zulassungsbescheinigung lag zur Besichtigung des Fahrzeugs im Original vor. Die techn. Daten des Fahrzeuges wurden den vorgelegten Papieren entnommen und durch Feststellungen am Fahrzeug ergänzt. Die Fahrzeug-Ident-Nummer (FIN/VIN) wurde am Fahrzeug abgelesen, mit der Eintragung in den Unterlagen verglichen und stimmt überein.

Fahrzeugbezogene Informationen

Fahrzeug

Amtliches Kennzeichen	<i>nicht zugelassen</i>
Hersteller	Mitsubishi
Modell/Haupttyp	ASX (GA0W)(2010->)
Untertyp	Edition 2WD
Baujahr	2018
Erstzulassung	27.04.2018
Letzte Zulassung	18.06.2018
Fahrzeugart	SUV
Fahrzeugidentifikationsnummer (VIN)	JMBXNGA1WJU001137
Schlüssel-Nr.	7107/ADJ
Antriebsart	Benzin / 4-Zylinder / Reihenmotor
Getriebe	5-Gang manuell
Leistung/Hubraum	86 KW / 1.590 ccm
Anzahl Türen	5
Achsen (davon angetrieben)	2 (1)
Sitzplätze	5
Schadstoffgruppe (Abgasnorm)	 Gruppe 4 (EU6)

Fahrzeugzustand

Allgemeinzustand	dem Alter entsprechend
Karosseriezustand	normal
Innenraumzustand	ungepflegt
Lackzustand	Nutz- und Gebrauchsspuren
Lack	LASER-BLAU (P) Perleffekt (2-Schicht)
Anzahl Vorbesitzer	unbekannt
Scheckheftgepflegt	Nein
Laufleistung abgelesen	48.500 km
Laufleistung geschätzt	48.500 km
Nächste HU	04.2021

Bereifung

Reifen vorne rechts

Dimension	215/70 R16 100H M+S
Profiltiefe	3.5 mm
Hersteller	Yokohama
Art	Winter

Reifen hinten rechts

Dimension	215/70 R16 100H M+S
Profiltiefe	5.5 mm
Hersteller	Yokohama
Art	Winter

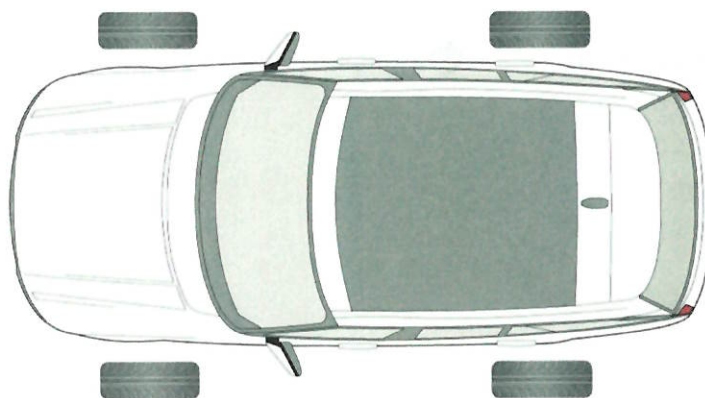

Reifen vorne links

Dimension	215/70 R16 100H M+S
Profiltiefe	3.5 mm
Hersteller	Yokohama
Art	Winter

Reifen hinten links

Dimension	215/70 R16 100H M+S
Profiltiefe	5.5 mm
Hersteller	Yokohama
Art	Winter

Besichtigungsbedingungen

Besichtigungsort: Garagenkomplex , Uferweg, 99974 Mühlhausen/Thüringen

Zum Zeitpunkt der Besichtigung war das Fahrzeug unzerlegt. Die Besichtigungsbedingungen waren ausreichend.

Folgende technische Hilfsmittel konnten im Rahmen der Besichtigung genutzt werden:
Lackschichtdickenmessgerät

Eine Besichtigung des Fahrzeuges von unten, mittels Hebebühne oder Fahrzeuggrube, konnte nicht durchgeführt werden.

Der Motor konnte bei Besichtigung gestartet werden. Auffälligkeiten des Motorlaufs wurden nicht festgestellt.

Probefahrt nicht durchgeführt

Eine ausführliche Probefahrt konnte mit dem zur Rede stehenden Fahrzeug nicht durchgeführt werden.

Reparierte Vorschäden

Soweit ohne weitergehende Untersuchung keine erkennbar.

Es wurde eine stichprobenartige Lackschichtdickenmessung durchgeführt.

Schadenbeschreibung

Zum Zeitpunkt der Besichtigung wurde das zur Rede stehende Objekt auch auf evtl. Beschädigungen hin überprüft.

Zum Schadenumfang wird neben der Schadenbeschreibung auf die beigefügten Lichtbilder verwiesen.

Das Fahrzeug weist folgende Hauptbeschädigungen auf:

Fahrzeug verfügt über diverse Lackbeschädigungen rund um, Service und HU/AU sind abgelaufen bzw. überfällig:

- Stoßfängerabdeckung vorn verschrammt
- Kotflügel re+li verkratzt
- Stoßfängerabdeckung hinten verschrammt
- Türen rechts und Türgriff v.r. verschrammt
- Seitenwand h.r. verkratzt
- Spiegelgehäuse rechts beaufschlagt
- Innenraum verschmutzt

Wertfeststellung

Unter Berücksichtigung von äußerlichem Erscheinungsbild und Zustand des Fahrzeugs, sowie aller den Wert beeinflussenden Faktoren und dem Sachverständigen vorliegenden Informationen wurde der angegebene Wert, für den Zeitpunkt der Besichtigung, unter Beachtung der Bewertungsmaßstäbe und der aktuellen regionalen und saisonalen Marktgegebenheiten festgelegt.

Berücksichtigung bei der Ermittlung des Fahrzeugwertes fand vor allem das Fahrzeugalter, die Laufleistung, die Besitzverhältnisse, die Fälligkeiten von HU/AU sowie die vorhandene Sonder- und Zusatzausstattung. Evtl. festgestellte Beschädigungen wurden nach sachverständigem Ermessen fahrzeugspezifisch gegenüber einem vormals unbeschädigten Fahrzeug in Abzug gebracht, oder auch in Form eines Minderwertes berücksichtigt.

Schlusswort

Lichtbilder wurden soweit vorhanden dem Originalbericht sowie einer evtl. Abschrift/Kopie beigelegt.

Die Erstattung erfolgte unparteiisch nach bestem Wissen und Gewissen.

Dieser Bericht umfasst:

- 15 Seiten
- 26 Fotos

Mühlhausen, den 19.07.2023

Der Sachverständige



Torsten Triesch



Gebrauchtfahrzeug-Bewertung (nach DAT-System)

Fahrzeugdaten

Hersteller	Mitsubishi	Besichtigungsdatum	18.07.2023
Modell	ASX (GA0W)(2010->), 1.6 MIVEC, EDITION, 2018 - 2018	Farbe	LASER-BLAU (P)
Amtl. Kennzeichen		DAT Europa-Code®	01 590 085 044 0001 DE001
Vorgangsname	2307129 - 59777	KBA-Schlüssel	7107/ADJ
Anzahl Halter	Unbekannt	Aufbau	Sport-Utility-Vehicle
Erstzulassung / HU	27.04.2018/04.2021	Sitzplätze / Türen	5 / 5
Laufleistung (geschätzt)	48.500 km	Schadstoffklasse EU	EU6
VIN	JMBXNGA1WJU001137	Zustand	ausreichend
Leistung	86 kW / 117 PS	Unfallschaden	Unfallschaden (unrepariert)
Hubraum	1590 ccm		
Motorart	Benzin		
Getriebe	Getriebe 5-Gang		

Ausstattungen

Siehe S.2

Bereifung

Montierte Reifen

Reifen Achse 1	Yokohama	215/70R16	M+S 100 H	Zust. Achse 1/Sich.-Kz.	3,5 /	3,5 mm /--
Reifen Achse 2	Yokohama	215/70R16	M+S 100 H	Zust. Achse 2/Sich.-Kz.	5,5 /	5,5 mm /--

Bewertung

Auf Basis der Marktbeobachtung der Deutsche Automobil Treuhand GmbH und unter Berücksichtigung der mitbewerteten Ausstattungen sowie der angegebenen wertbeeinflussenden Faktoren ermittelt sich der

Zeitwert

9.650,00 EUR

Dieses Fahrzeug wird überwiegend differenzbesteuert gemäß §25a UStG angeboten.

Besteuerungsart: Differenzbesteuerung

Wertfeststellung am 19.07.2023 zum 18.07.2023

Datenstand 07/2023

Bezeichnung	2307129 - 59777	Besichtigungsdatum	18.07.2023
Amtl. Kennzeichen		DAT Europa-Code®	01 590 085 044 0001 DE001 5784
Fahrzeug-Ident.Nr	JMBXNGA1WJU001137	KBA-Schlüssel	7107/ADJ

Ausstattungen

Serienausstattung

- > 4 Lautsprecher
- > Airbag Beifahrerseite abschaltbar
- > Airbag Fahrer-/Beifahrerseite
- > Anti-Blockier-System (ABS)
- > Antriebsart: Frontantrieb
- > Audiosystem: Radio mit CD- und MP3-Player
- > AUX-IN-Anschluss (iPod / MP3-Player)
- > Außenspiegel elektr. verstell- und heizbar
- > Außenspiegel Wagenfarbe
- > Bluetooth-/Audio-Schnittstelle
- > Bordcomputer
- > Chrom-Paket
 - Kühlergrill mit Chromrand, Seitenschutzleisten mit Chromeinlage
- > Dachspoiler mit 3. Bremsleuchte
- > Elektr. Bremskraftverteilung
- > Elektron. Stabilitäts- und Traktionskontrolle (MASC + MATC)
 - Traction-Control-System
- > Elektron. Stabilitäts-Programm (ESP)
- > Fahrassistenz-System: Berganfahrhilfe
- > Fahrassistenz-System: Notbrems-Assistent
- > Fensterheber elektrisch vorn + hinten
- > Freisprecheinrichtung Bluetooth
- > Geschwindigkeits-Regelanlage (Tempomat)
- > Getriebe 5-Gang
- > Handschuhfach mit Kühlfunktion
- > Heckleuchten LED
- > Isofix-Aufnahmen für Kindersitz
- > Karosserie: 5-türig
- > Klimaautomatik
- > Knieairbag
- > Kopf-Airbag-System hinten
- > Kopf-Airbag-System vorn
- > Kopfstützen verstellbar
- > Lenkrad (Leder) mit Multifunktion
- > Lenksäule (Lenkrad) höhenverstellbar
- > LM-Felgen 6,5x16
- > Mittelarmlehne vorn
- > Modellpflege (2)
- > Modellvariante CO2-optimiert (ClearTec)
- > Motor 1,6 Ltr. - 86 kW KAT
- > Nebelscheinwerfer
- > Radioempfang digital (DAB)
- > Radstand 2670 mm
- > Regen-/Lichtsensor
- > Reifendruck-Kontrollsystem
- > Rückfahrkamera
- > Rücksitzbank geteilt
- > Schadstoffarm nach Abgasnorm Euro 6
- > Seitenairbag vorn
- > Servolenkung

- > Sitz vorn links höhenverstellbar
- > Sitzbezug / Polsterung: Stoff
- > Sitzheizung vorn
- > Start/Stop-Anlage (ASG)
- > Türgriffe außen Wagenfarbe
- > Türgriffe innen verchromt
- > USB-/Audio-Schnittstelle
- > Vorbereitung Navigationssystem
- > Wegfahrsperrung
- > Wärmeschutzverglasung getönt
- > Zeituhr (digital)
- > Zentralverriegelung mit Fernbedienung

Sonderausstattung

- > Perleffekt-Lackierung

Bezeichnung	2307129 - 59777	Besichtigungsdatum	18.07.2023
Amtl. Kennzeichen		DAT Europa-Code®	01 590 085 044 0001 DE001 5784
Fahrzeug-Ident.Nr	JMBXNGA1WJU001137	KBA-Schlüssel	7107/ADJ

Bemerkungen

- Das Fahrzeug ließ sich zur Besichtigung problemlos starten und aus der Garage fahren. Auffälligkeiten konnten nicht festgestellt werden.
- Die Prüfung der am Markt derzeit geforderten Preise vergleichbarer Fahrzeuge macht eine Anpassung in Form einer Aufwertung erforderlich.
- Aufgrund durchzuführender Lackierarbeiten am Fahrzeug ist von einem merkantilen Minderwert gegenüber einem vormals nicht beschädigten Fahrzeug auszugehen, welcher entsprechend zu berücksichtigen ist.

Wertminderung

Abwertung (benutzerdefiniert) 500,00

Werterhöhung

Aufwertung (benutzerdefiniert) 4.725,00



Ansicht vorne rechts



Ansicht vorne links



Ansicht hinten links



Ansicht hinten rechts

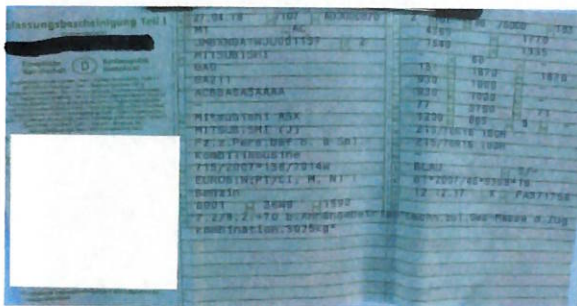

Zulassungsbescheinigung Teil I



Typenschild mit FIN

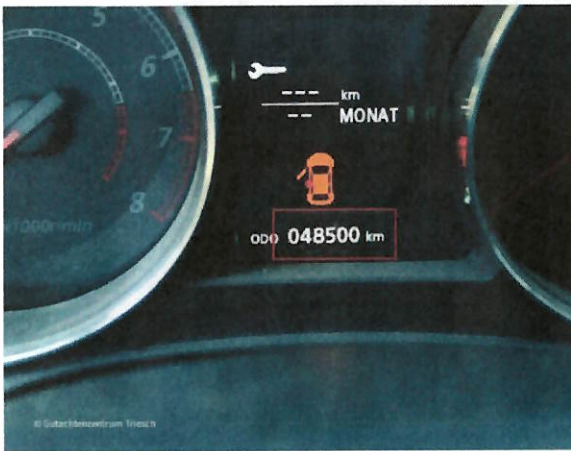

Km-Stand bei Besichtigung



Mittelkonsole



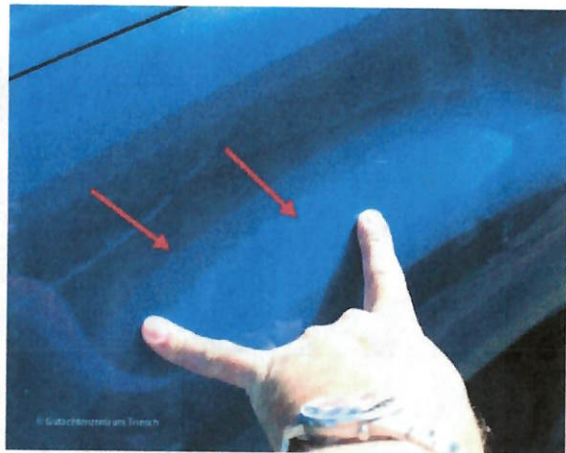

Kotflügel links verkratzt



Stoßfängerabdeckung hinten
verschrammt



Seitenwand rechts verkratzt



Türen rechts verschrammt



Spiegelgehäuse beaufschlagt



Stoßfängerabdeckung vorn und
Kotflügel rechts verkratzt

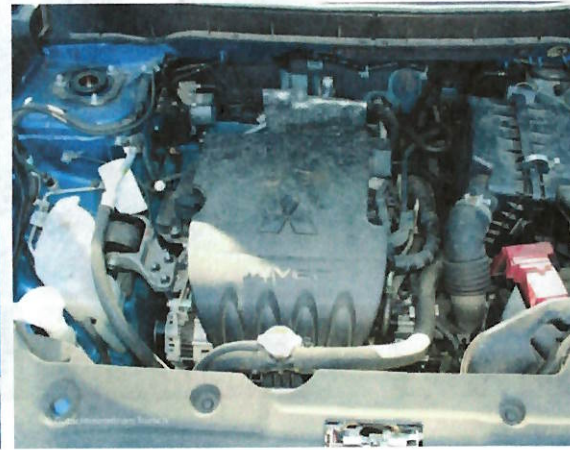

Motorraum



HU abgelaufen

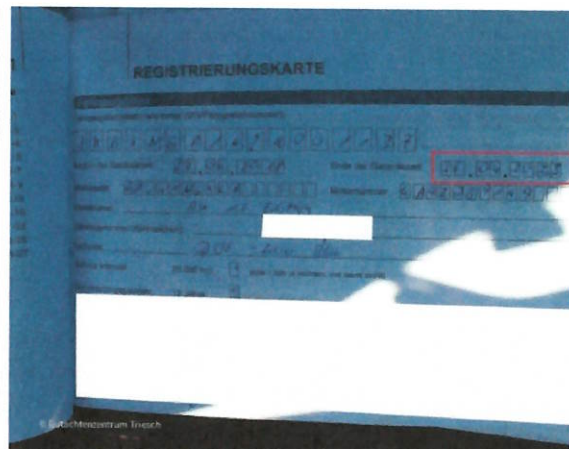

Serviceheft, Garantie
abgelaufen



Letzter Serviceeintrag vom
10.07.2020

