

Stadt Sonthofen Bauhof
Rathausplatz 1
87527 Sonthofen

22.11.2022
Sachbearbeiter
Wendelin Jundt

BEWERTUNG

DM12212588FS

Betreff : Fahrzeugbewertung
Auftraggeber : Stadt Sonthofen Bauhof
Auftragsdatum : 21.11.2022
Bewertungsdatum : 21.11.2022
Hersteller : MAZDA
Typ : BT-50 / XL-Cab Midland
Fahrzeughalter : Stadt Sonthofen Bauhof, Rathausplatz 1, 87527 Sonthofen
Amtliches Kennzeichen : OA-B 1009

ERGEBNISSE DER BEWERTUNG

Die auf den Bewertungstag bezogene Bewertung des nachstehend beschriebenen Fahrzeuges hat auf Basis des jeweils gültigen Schwacke-, bzw. DAT-Marktberichtes, unter Berücksichtigung der örtlichen Marktlage sowie aller sonstigen wertbeeinflussenden Faktoren zu folgendem Ergebnis geführt:

Händlerereinkaufswert mit MwSt. EUR 2.200,00

Kempten, den 22.11.2022

Der Sachverständige

Wendelin Jundt



GUTACHTEN

SCHORER + WOLF
Fahrzeugtechnik GbR
Heisinger Str. 9
87437 Kempten

Tel. +49 (831) 70490-0
Fax +49 (831) 70490-101
info@schorer-wolf.de
www.schorer-wolf.de

Geschäftsleitung
Dipl.-Ing. (FH) Roland Wolf
Dipl.-Ing. (FH) Simon Schorer
B. Eng. Gebhard Schorer

FAHRZEUGDATEN UND -ZUSTAND

Fahrzeughalter : Stadt Sonthofen Bauhof
 Amtliches Kennzeichen : OA-B 1009
 Fahrzeugart : PKW
 Aufbauart : Pick Up, 4-türig
 Hersteller : MAZDA
 Typ / Untertyp : BT-50 / XL-Cab Midland
 Fahrzeug-Ident-Nummer : JMZUN8F128W695455
 KBA-Nummer : 7118ABM
 Motorart / Zylinder / Motorbauart : Diesel / 4-Zylinder / Reihe
 Abgascode : EU 4
 Hubraum / Leistung : 2500 ccm / 105 kW
 Plätze : 5
 Leer- / zul. Gesamtgewicht / Nutzlast : 1855 kg / 3030 kg / 1175 kg
 Länge / Breite / Höhe : 5075 mm / 1805 mm / 1755 mm
 Reifendimension : 245/70 R16 107T
 Reifenfabrikat vorn : Gooper Weather Master WSC
 Reifenfabrikat hinten : Bridgestone Blizzak
 Reifenart : Winter-Reifen, Original

Profiltiefe in (mm) : 

Anzahl der Achsen : 2
 Radstand : 3000 mm
 Erstzulassung : 20.08.2008
 Letzte Zulassung : 20.08.2008
 Nächste HU : 08.2022
 Laufleistung abgelesen : 125721 km
 Laufleistung geschätzt : 125721 km
 Farbe / Lackart : Titanium Grey II / Metallic (2-Schicht)

Allgemeinzustand : dem Alter und der Laufleistung entsprechend mäßig verstärkte Gebrauchsspuren
 unterdurchschnittliche Laufleistung
 verstärkte Schrammstellen, Einbeulungen, Dellen und Anrostungen
 beginnende Durchrostung - diverse Roststellen
 Das Fahrzeug war witterungsbedingt verschmutzt.

Reparierte Vorschäden : keine festgestellt

Unreparierte Vorschäden : Motorschaden - Zahnriemen gerissen
 Stoßfänger vorne links und rechts angeschrammt
 Radhaus vorne links und rechts durchgerostet
 Heckklappe flächig verformt
 Abschlussblech verformt
 Seitenteil hinten rechts verformt
 Türe hinten rechts angeschrammt

Nicht mitbewertet : Fahrzeugbeschriftung

Bemerkungen : Überschlägige Kalkulationskosten für die Instandsetzung des
Motors und die durchgerosteten Karosseriebleche ca. 15.000,00 €.

Besichtigungsdatum : 21.11.2022

Besichtigungsort/Reparaturfirma : Autohaus Keck GmbH & Co. KG
Ostrachstr. 39, 87541 Bad Hindelang

Anwesend : Geschäftsführer Autohaus Keck

AUFTRAG

Am 21.11.2022 hat uns Stadt Sonthofen Bauhof beauftragt eine Fahrzeugbewertung zu erstellen. Der Auftrag wurde telefonisch zum Zwecke des An- bzw. Verkaufs des Fahrzeuges erteilt.

FAHRZEUGUNTERLAGEN

Bei der Besichtigung wurde uns die **Zulassungsbescheinigung Teil I (KFZ-Schein)** vorgelegt. Die technischen Daten des Fahrzeuges wurden dem vorgelegten Kfz-Schein entnommen und durch Feststellungen am Fahrzeug ergänzt.

Die Fahrgestellnummer der vorgelegten Unterlagen wurde mit der Fahrgestellnummer am Fahrzeug verglichen - Übereinstimmung liegt vor.

FAHRZEUGZUSTAND

Das Fahrzeug war aufgrund von Beschädigungen oder technischen Defekten **nicht mehr fahrfähig**, die Benutzung des Fahrzeuges ist technisch ausgeschlossen oder aus sachverständiger Sicht nicht mehr zumutbar.

Das Fahrzeug war in dem vorgefundenen Zustand **nicht mehr verkehrssicher** (z.B.: beschädigte Leuchten, Scheinwerfer, abstehende Teile,...).

Ein **Probelauf** des Motors konnte nicht durchgeführt werden (kein Schlüssel vorhanden, Motor nicht lauffähig, etc...).

Eine **Probefahrt** konnte nicht durchgeführt werden (keine Zulassung/ Versicherung vorhanden, technische Defekte, Motor springt nicht an, etc.).

BESICHTIGUNGSBEDINGUNGEN

Das Fahrzeug wurde ohne Hebebühne bzw. Grube besichtigt.

ERGEBNIS DER BEWERTUNG

Händlereinkaufswert mit MwSt.	EUR	2.200,00
-------------------------------	-----	----------

HÄNDLEREINKAUFSWERT

Der Händlereinkaufswert beschreibt den Wert, den ein seriöser Fahrzeughändler für das in Rede stehende Fahrzeug durchschnittlich bezahlen würde um das Fahrzeug in Kauf zu nehmen.

BEWERTUNGSDATUM

Die Fahrzeugbewertung erfolgte zum 21.11.2022 .

Die Expertise umfasst 20 Seiten und 30 Lichtbilder.

Die Besichtigung des Objekts und Ausarbeitung erfolgte durch den Sachverständigen

Wendelin Jundt

Kfz-Technikermeister,

Kfz- Sachverständiger für Schäden und Bewertungen



Bild Nr: 1



Bild Nr: 2



Bild Nr: 3



Bild Nr: 4



Bild Nr: 5



Bild Nr: 6



Bild Nr: 7 Zahnriemen gerissen



Bild Nr: 8 Zahnriemen gerissen



Bild Nr: 9 Zahnriemen gerissen



Bild Nr: 10 Zahnriemen gerissen



Bild Nr: 11



Bild Nr: 12 Radhaus vorne links durchgerostet



Bild Nr: 13 Radhaus vorne links durchgerostet



Bild Nr: 14



Bild Nr: 15



Bild Nr: 16



Bild Nr: 17



Bild Nr: 18



Bild Nr: 19



Bild Nr: 20



Bild Nr: 21



Bild Nr: 22



Bild Nr: 23 Radhaus vorne rechts durchgerostet



Bild Nr: 24



Bild Nr: 25



Bild Nr: 26



Bild Nr: 27



Bild Nr: 28 vereinzelte Dellen



Bild Nr: 29

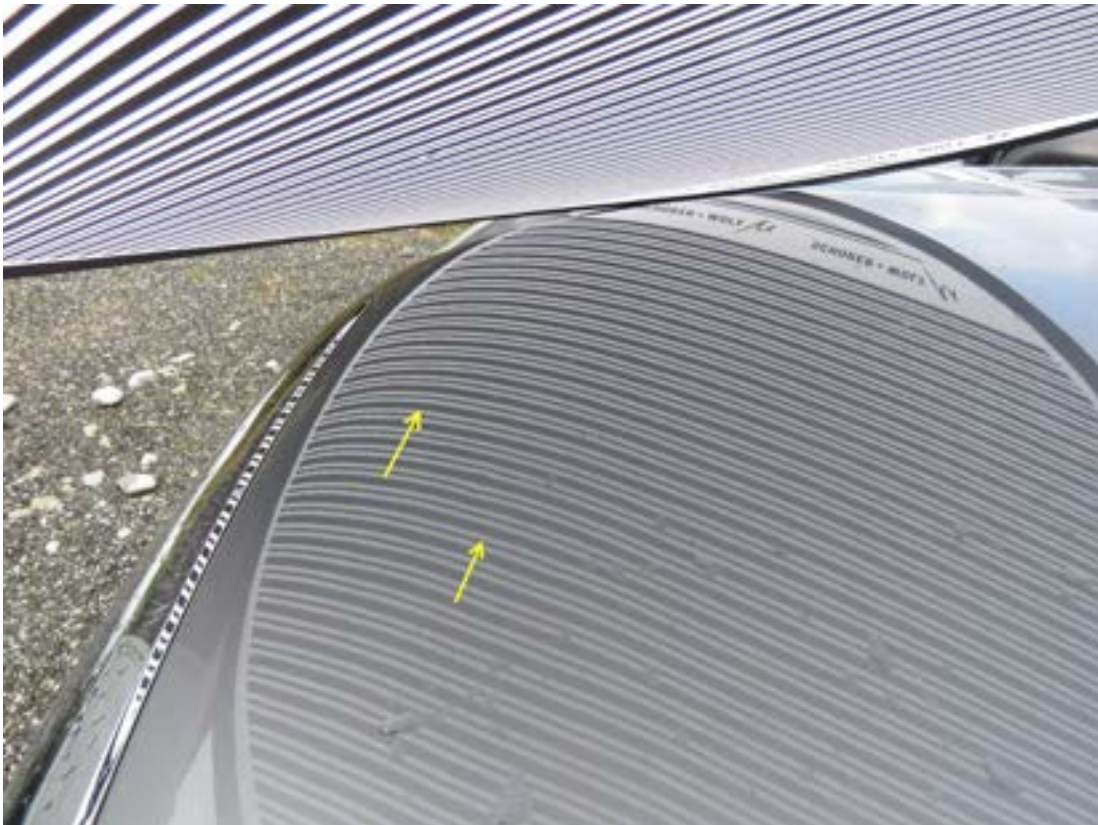

Bild Nr: 30