

GKK Gutachten GmbH
 Theodorstr. 180, 40472 Düsseldorf

GKK Gutachten GmbH

BG BAU - Berufsgenossenschaft der
 Bauwirtschaft, Abteilung Infrastruktur /
 Fuhrpark

Theodorstr. 180
 40472 Düsseldorf

Hildegardstr. 29/30
 10715 Berlin

Tel.: 0211 6878060



Vorgang

Ihr Auftrag vom	19.03.2024 durch BG BAU - Berufsgenossenschaft der Bauwirtschaft, Abteilung Infrastruktur / Fuhrpark
Besichtigungsort	81241 München, Am Knie 6
Besichtigungsdatum	25.03.2024
Referenznummern	

Fahrzeugdaten / Technische Daten

Fahrzeugident.-Nr.	WDD2132801A744815		
Fahrzeugart	PKW - Kombilimousine	Farbton / Lackart	Obsidian-Schwarz / Metallic
Hersteller	Mercedes-Benz	Nächste HU	10/2024
Typ / Verkaufsbez.	E 200 Avantgarde	Laufleistung abgelesen	63.837 km
Erstzulassung	08.10.2019	Emissionsklasse	Euro 6
Getriebe / Gänge	Automatik / 9	Sitzplätze / Türen	5 / 5
Achsen / angetrieben	2 / 1	Anzahl Besitzer	unbekannt
Motorart	Hybridantrieb / Benzin / Elektro	Hubraum / Nennleistung	1.991 ccm / 145 KW
Dauerleistung		Max. Leistung	
Ladestecker		Batteriekapazität	
Antriebsart	Heckantrieb		

Fahrzeugdaten wurden der Zulassungsbescheinigung Teil I entnommen und am Fahrzeug gegengeprüft.

Montierte Räder:					
Position	Reifenart	Felgenart	Hersteller	Dimension	Profiltiefe
vorn links	Winterreifen	Leichtmetallrad	Michelin	225/55 R 17 97 H M+S	7 mm
vorn rechts	Winterreifen	Leichtmetallrad	Michelin	225/55 R 17 97 H M+S	7 mm
hinten rechts	Winterreifen	Leichtmetallrad	Michelin	225/55 R 17 97 H M+S	6 mm
hinten links	Winterreifen	Leichtmetallrad	Michelin	225/55 R 17 97 H M+S	6 mm
Reservebereifung: ohne					

Beiliegende Räder:					
Position	Reifenart	Felgenart	Hersteller	Dimension	Profiltiefe
Rad 1	Sommerreifen	Leichtmetallrad	Dunlop	225/55 R 17 97 Y	7 mm
Rad 2	Sommerreifen	Leichtmetallrad	Dunlop	225/55 R 17 97 Y	7 mm
Rad 3	Sommerreifen	Leichtmetallrad	Dunlop	225/55 R 17 97 Y	6 mm
Rad 4	Sommerreifen	Leichtmetallrad	Dunlop	225/55 R 17 97 Y	5 mm

Allgemeines / Zustand	
✓ Fahrzeug ist fahrbereit	✗ Unterbodenkontrolle durchgeführt
✓ Fahrzeug ist zugelassen	✓ Hauptschlüssel vorhanden (Anzahl: 2)
✓ Batterie ist betriebsbereit	✗ Nebenschlüssel vorhanden (Anzahl: 0)
✗ Serviceheft vorhanden	✓ Rangierfahrt durchgeführt.
✗ Probefahrt durchgeführt.	✗ Ladekabel vorhanden
✗ Anhängerkupplung vorhanden	✗ Bordwerkzeug vorhanden
Kundendienst laut Angabe am 26.09.2021 bei km 16.209. Restlaufzeit 193 Tage.	

Funktionsfähigkeit / Auffälligkeiten	
✓ Motor startet eigenständig	✓ Schließanlage (ZV) funktionsfähig
✓ Lichtanlage funktionsfähig	⊖ Schiebedach oder Verdeck funktionsfähig
✓ Fensterheber funktionsfähig	✓ Entertainment (Radio, Navigationssystem) funktionsfähig
✓ Kombiinstrument und Fahrzeuganzeigen	

Fahrzeugzustand	
✓ verschmutzt	✗ nass
✗ Eis	✗ Schnee

Fahrzeugstandort	
✗ unzureichende Lichtverhältnisse	✗ Lichtblendung (Besichtigung im Freien)
✗ Dunkelheit	✗ Fahrzeug eingeschränkt zugänglich

Legende : ✓ Ja ✗ Nein ⊖ Nicht prüfbar ⊖ Nicht vorhanden

Vorschaden	Der Vorschaden wurde fach- und sachgerecht behoben	Feststellung
Kotflügel vorne links	Ja	
Tür vorne links	Ja	
Tür hinten links	Ja	

Vorschaden	Der Vorschaden wurde fach- und sachgerecht behoben	Feststellung
Seitenwand hinten links	Ja	
Seitenwand hinten rechts	Ja	

Anmerkungen

An folgenden Bauteilen wurde eine erhöhte Lackschichtdicke festgestellt: Kotflügel vorne links, Tür vorne links, Tür hinten links, Seitenwand hinten links, sowie an der Seitenwand hinten rechts.

Ausstattung gemäß VIN-Abfrage

Serienausstattung (nicht verifiziert)			
Heckklappe mit automatischem Öffnungs- und Schließsystem		Heckleuchten LED	
Isofix-Aufnahmen für Kindersitz an Rücksitz		Karosserie: 5-türig	
KeyFree-Startsystem		Klimaautomatik (Thermatic 2-Zonen)	
Knieairbag Fahrerseite		Kommunikationsmodul (LTE) Vorbereitung Mercedes me connect	
Kopf-Airbag-System vorn		Lenkrad (Leder Nappa)	
Lenkrad mit Multifunktion		Mercedes-Benz Notrufsystem	
Mild-Hybrid 155 kW (Motor 2,0 Ltr. - 145 kW)		Mittelkonsole Klavierlack-Optik	
PRE-SAFE-System		Reifendruck-Kontrollsystem	
Rücksitzlehne geteilt / klappbar		Schadstoffarm nach Abgasnorm Euro 6d-TEMP	
Scheibenwischer mit Regensensor		Scheinwerfer LED High Performance	
Seitenairbag (Sidebag) vorn		Servolenkung	
Sitze vorn elektr. verstellbar		Getriebe Automatik - (9-Stufen)	
Gepäck-/Laderaumabdeckung inkl. Sicherheitsnetz		Fensterheber elektrisch vorn + hinten	
Fahrassistenz-System: Attention-Assist		Fahrassistenz-System: Agility Select / Dynamic Select	
Elektron. Stabilitäts-Programm (ESP)		Elektromotor 10 kW (Hybridantrieb)	
LM-Felgen		Luffederung mit Niveauregulierung Hinterachse	
Komfort-Fahrwerk tiefergelegt (Agility Control)		Dachreling (Aluminium)	
Seitenschweller Wagenfarbe		Design- und Ausstattungslinie Avantgarde	
Beckenairbag vorn (Pelvisbag)		Außenspiegel Wagenfarbe	
Anti-Blockier-System (ABS)		Airbag Fahrer-/Beifahrerseite	
Airbag Beifahrerseite abschaltbar		Adaptives Bremslicht	
Steckdose (12V-Anschluß) im Koffer-/Laderaum		Zentralverriegelung mit Fernbedienung	
Sonderausstattung (verifiziert)			
Fahrassistenz-System: aktiver Spurhalteassistent	✓	Fernbedienung für Standheizung / Zusatzheizung	✓
Feuerlöscher	✓	Fußmatten Velours	✓
Fzg. ohne Modellbezeichnung	✓	Kraftstofftank: vergrößert	✓
Ablage-Paket	✓	Audio-Navigationssystem: COMAND Online	✓
Touchpad (Mittelkonsole)	✓	Infotainment-System: Remote Online	✓
Diebstahlschutz-Paket	✓	Diebstahl-Warnanlage + Innenraumabsicherung / Abschleppschutz	✓
Exclusive Interieur	✓	Sitz-Komfort-Paket	✓
Zeituhr (Analog)	✓	Armaturentafel Oberteil in Ledernachbildung Artico	✓
Sitzbezug / Polsterung: Stoff/Leder	✓	Innenausstattung: Edelholz Esche	✓
Ambiente-Beleuchtung	✓	Brillenfach im Dachhimmel integriert	✓
Fahrassistenz-Paket	✓	Außenspiegel mit aktivem Totwinkel-Assistent	✓
Abstandsregeltempomat DISTRONIC Plus mit Lenk-Assistent	✓	Fahrassistenz-System: Bremsassistent Plus (BAS)	✓
Memory-Paket	✓	Metallic-Lackierung	✓
Park-Paket	✓	Fahrassistenz-System: aktiver Park-Assistent	✓
Rückfahrkamera	✓	Scheibenwaschanlage beheizt	✓
Seitenscheiben hinten und Heckscheibe abgedunkelt	✓	Sitzheizung vorn	✓
Smartphone integriert	✓	Spiegel-Paket	✓
Außenspiegel elektr. anklappbar	✓	Außen-/Innenspiegel mit Abblendautomatik	✓
Zusatzheizung	✓		

Wertbeeinflussende Faktoren

Front (Angaben ohne MwSt.)	Reparaturkosten	MW
Motorhaube, verkratzt, lackieren (Bild 16, Bild 17)	519,86 €	311,92 €
Dach (Angaben ohne MwSt.)	Reparaturkosten	MW
Dach, verkratzt, lackieren (Bild 36, Bild 37)	972,97 €	583,78 €
Seite links (Angaben ohne MwSt.)	Reparaturkosten	MW
Tür vorne links, beschädigt, instand setzen - lackieren (Bild 18, Bild 19)	596,85 €	404,47 €
Tür hinten links, verkratzt, lackieren (Bild 22, Bild 23)	409,38 €	245,63 €
A- Säule links Innenverkleidung -unterhalb-, beschädigt, ersetzen (Bild 20, Bild 21)	72,28 €	43,37 €
Seite rechts (Angaben ohne MwSt.)	Reparaturkosten	MW
Seitenwand rechts, beschädigt, instand setzen - lackieren (Bild 28, Bild 29)	791,70 €	521,38 €
Tür hinten rechts, verkratzt, lackieren (Bild 32, Bild 33)	409,38 €	245,63 €
Tür vorne rechts, beschädigt, instand setzen - lackieren (Bild 34, Bild 35)	596,85 €	404,47 €
Heck (Angaben ohne MwSt.)	Reparaturkosten	MW
Stoßfänger hinten Verkleidung -lackiert-, verkratzt, lackieren (Bild 26, Bild 27)	606,13 €	363,68 €
Heckklappe unterhalb, verkratzt, lackieren (Bild 24, Bild 25)	463,04 €	277,82 €
Reifen, Felgen, Radkappen (Angaben ohne MwSt.)	Reparaturkosten	MW
LM-Rad vorne rechts, verkratzt, ersetzen	510,43 €	510,43 €
Interieur (Angaben ohne MwSt.)	Reparaturkosten	MW
Laderaum Innenverkleidung, beschädigt, ersetzen (Bild 30, Bild 31)	187,50 €	112,50 €

Bei der Berechnung der einzelnen Beträge wurde für die Lackiervorbereitung ein Gesamtbetrag von 289,29 EUR berücksichtigt und auf die Lackierpositionen verteilt.

Wertermittlung (bezogen auf den Besichtigungszeitpunkt, Angaben ohne MwSt)

Reparaturkosten	6.136,37 €
Minderwert	4.025,08 €
Händlerverkaufspreis	17.800,00 €

Besichtigungsbedingungen

Bei dieser Besichtigung wurde eine äußere Inaugenscheinnahme am undemontierten Fahrzeug unter Berücksichtigung der vorgefundenen Besichtigungsbedingungen durchgeführt. Es werden keinerlei Eigenschaften von nicht geprüften oder nur eingeschränkt prüfbar Bereichen des Fahrzeugs zugesichert.

Minderwert

Die festgesetzten Beträge für den Minderwert „MW“ entsprechen nicht den Reparaturkosten für die aufgeführten Beschädigungen sondern orientieren sich an Fahrzeugalter und Laufleistung.

Bei der Ermittlung des ausgewiesenen Fahrzeugwertes fanden diese Werte Verwendung. Berücksichtigt wurden nur überdurchschnittliche Beschädigungen.

Dieses Dokument enthält im Anhang die Fotodokumentation mit 37 Fotos.

Brandt, Niklas

Der Sachverständige, 02.04.2024

Fotoanlage



Bild 1



Bild 2

Fotoanlage



Bild 3



Bild 4

Fotoanlage



Bild 5



Bild 6

Fotoanlage



Bild 7



Bild 8

Fotoanlage



Bild 9



Bild 10

Fotoanlage



Bild 11



Bild 12

Fotoanlage



Bild 13



Bild 14

Fotoanlage

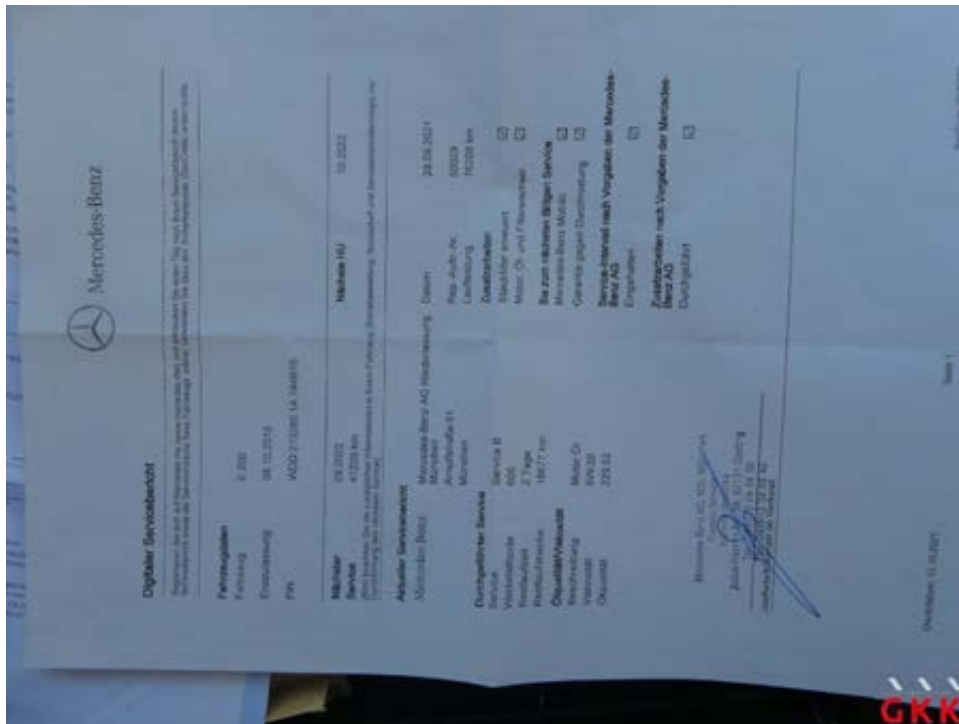

Bild 15



Bild 16 Motorhaube, verkratzt, lackieren

Fotoanlage



Bild 17 Motorhaube, verkratzt, lackieren



Bild 18 Tür vorne links, beschädigt, instand setzen - lackieren

Fotoanlage

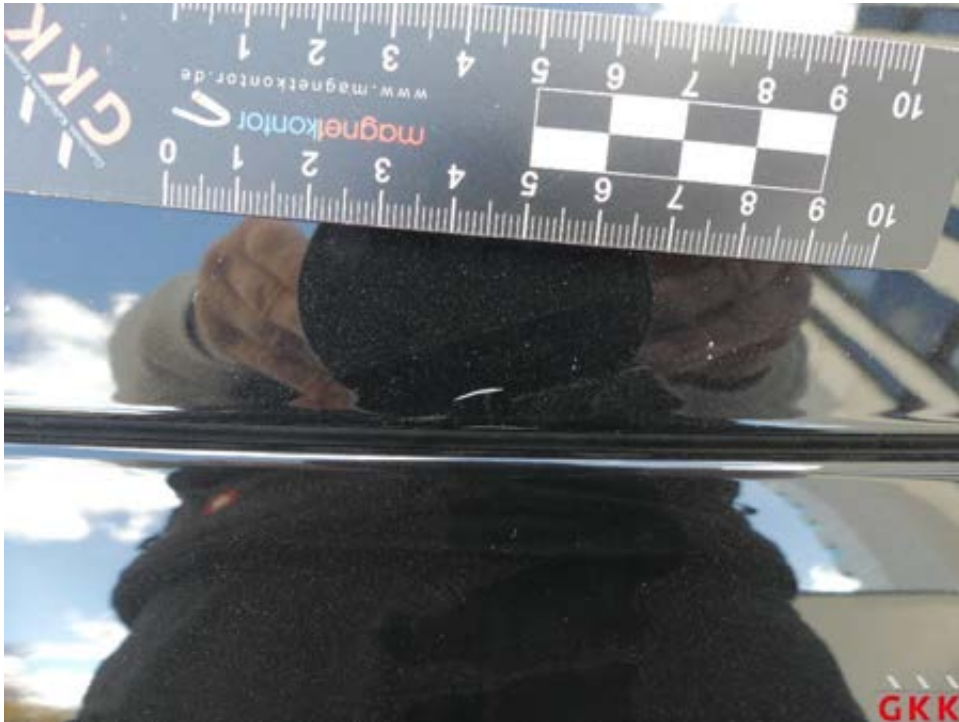

Bild 19 Tür vorne links, beschädigt, instand setzen - lackieren



Bild 20 A- Säule links, Innenverkleidung -unterhalb-, beschädigt, ersetzen

Fotoanlage



Bild 21 A- Säule links, Innenverkleidung -unterhalb-, beschädigt, ersetzen



Bild 22 Tür hinten links, verkratzt, lackieren

Fotoanlage



Bild 23 Tür hinten links, verkratzt, lackieren



Bild 24 Heckklappe, unterhalb, verkratzt, lackieren

Fotoanlage



Bild 25 Heckklappe, unterhalb, verkratzt, lackieren



Bild 26 Stoßfänger hinten, Verkleidung -lackiert-, verkratzt, lackieren

Fotoanlage



Bild 27 Stoßfänger hinten, Verkleidung -lackiert-, verkratzt, lackieren



Bild 28 Seitenwand rechts, beschädigt, instand setzen - lackieren

Fotoanlage



Bild 29 Seitenwand rechts, beschädigt, instand setzen - lackieren



Bild 30 Laderaum, Innenverkleidung, beschädigt, ersetzen

Fotoanlage

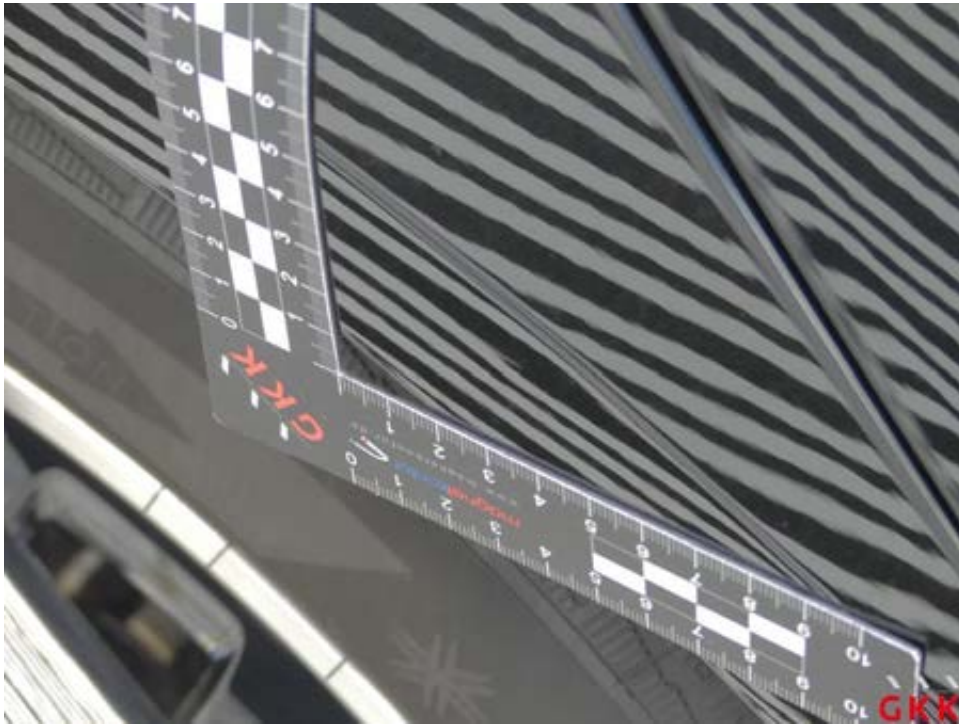

Bild 31 Laderaum, Innenverkleidung, beschädigt, ersetzen



Bild 32 Tür hinten rechts, verkratzt, lackieren

Fotoanlage



Bild 33 Tür hinten rechts, verkratzt, lackieren



Bild 34 Tür vorne rechts, beschädigt, instand setzen - lackieren

Fotoanlage



Bild 35 Tür vorne rechts, beschädigt, instand setzen - lackieren



Bild 36 Dach, verkratzt, lackieren

Fotoanlage



Bild 37 Dach, verkratzt, lackieren